

ДЕПАРТАМЕНТ ПО АРХИТЕКТУРЕ И ГРАДОСТРОИТЕЛЬСТВУ КРАСНОДАРСКОГО КРАЯ  
КРАСНОДАРСКОЕ РЕГИОНАЛЬНОЕ ОТДЕЛЕНИЕ ОБЩЕРОССИЙСКОЙ ТВОРЧЕСКОЙ  
ПРОФЕССИОНАЛЬНОЙ ОБЩЕСТВЕННОЙ ОРГАНИЗАЦИИ «СОЮЗ АРХИТЕКТОРОВ РОССИИ»

ТРИДЦАТЬ ТРЕТЬЯ ВЫСТАВКА ОТДЕЛОЧНЫХ И СТРОИТЕЛЬНЫХ МАТЕРИАЛОВ,  
ИНЖЕНЕРНОГО ОБОРУДОВАНИЯ, АРХИТЕКТУРНЫХ ПРОЕКТОВ «YUGBUILD»

# 20 МЕЖДУНАРОДНЫЙ ФЕСТИВАЛЬ «ДНИ АРХИТЕКТУРЫ»

КАТАЛОГ  
УЧАСТНИКОВ  
2022

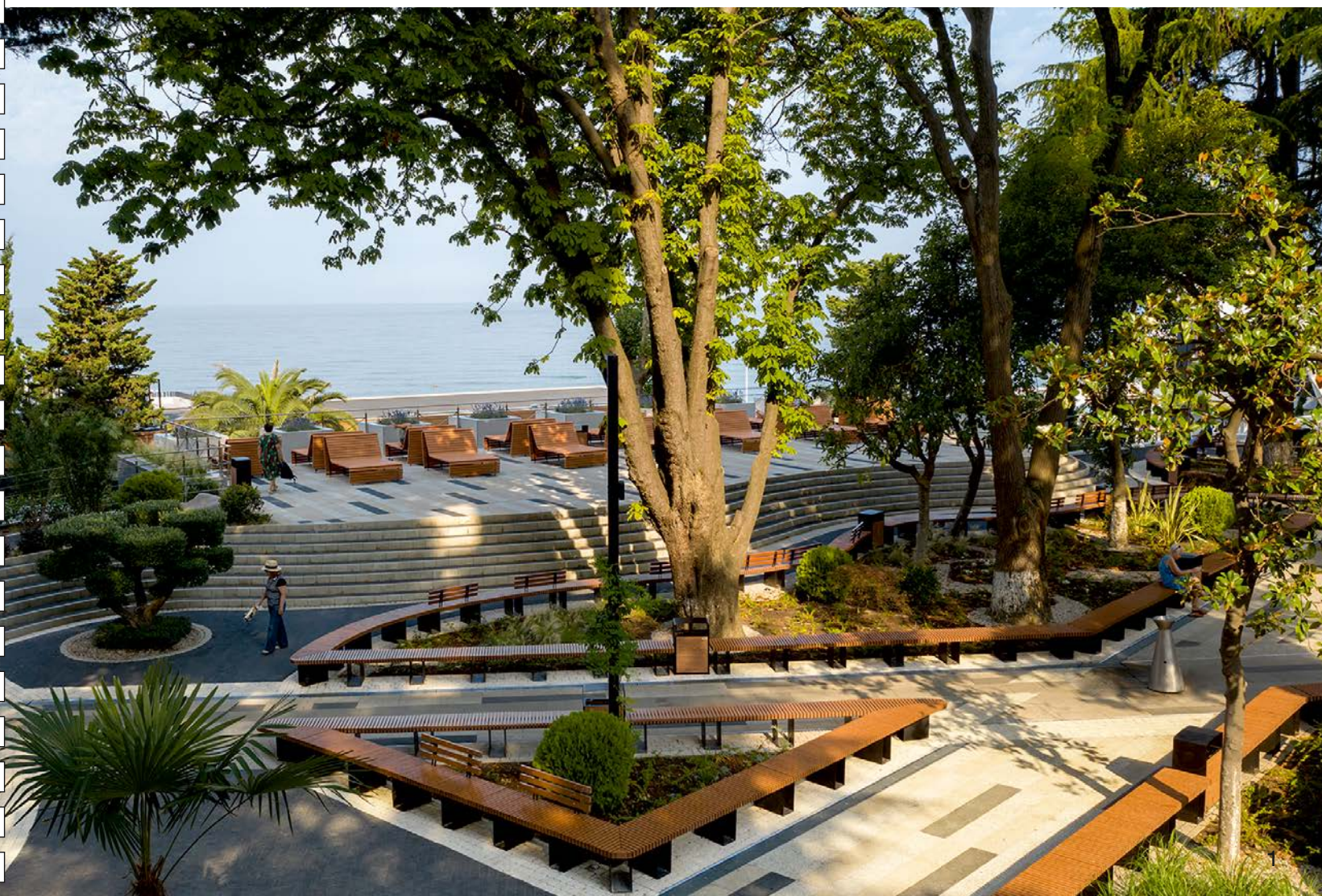



С 1 по 4 марта 2022 года в городе Краснодаре в выставочно-конгрессном комплексе «Экспоград Юг» прошла выставка отделочных и строительных материалов, инженерного оборудования, архитектурных проектов YUGBUILD.

Участие в выставке приняли более 150 компаний.

Департаментом по архитектуре и градостроительству Краснодарского края совместно с Южным территориальным отделением Российской академии архитектуры и строительных наук, Краснодарским региональным отделением Общероссийской творческой профессиональной общественной организации «Союз архитекторов России» в рамках выставки проведен 20-й Международный фестиваль «Дни архитектуры».

В экспозиции Международного фестиваля «Дни архитектуры» общей площадью 640 кв.м были представлены работы открытого смотра-конкурса 2022 года на лучшее архитектурное произведение (проект/постройку) 2020-2022 гг., выполненные ведущими архитекторами страны и края, архитектурных студий, проектных организаций, студенческие работы, работы детских художественных школ, в том числе в разделе «Проекты» – 51 объект, в разделе «Постройки» – 58 объекта, в отдельных номинациях – 93 работы, в том числе 2 партнера КРОСА России, детское архитектурно-художественное творчество – 4 творческих коллектива, архитектурная публицистика – 5 работ, из них 1 цикл статей, 3 книги и 1 фильм, в итоговом туре представлено 82 студенческие работы.

В рамках смотра-конкурса в номинации «Архитектура и градостроительство муниципальных образований, городских округов, городских и сельских поселений Краснодарского края и других субъектов РФ. Формирование комфортной городской среды» приняли участие 28 муниципальных образований Краснодарского края.

В экспозиции фестиваля была представлена выставка работ Международного архитектурного фестиваля «Зодчество 2021» и VI всероссийская выставка «Архитектурный потенциал – 2021: образ и воплощение» Национального агентства по архитектуре и градостроительству.

Золотыми дипломами в конкурсе по разделу «Проекты» награждены авторские коллективы «Научно-исследовательский и проектный институт Градостроительного планирования города Москвы»,

Научно-Исследовательский Институт Перспективного Градостроительства (ООО «НИИ ПГ»), ОАО ТИЖГП «Краснодаргражданпроект», ООО «Архитектурное бюро Владимира Малюка «АрхиКуб», студия архитектуры и дизайна «Архифабрика», ООО «Архитектурное Бюро 2.0», муниципальное образование город-курорт Анапа.

Золотыми дипломами в конкурсе по разделу «Постройки» награждены авторские коллективы ООО «Архитектурное Бюро 2.0», архитектор Кочева Валерия Игоревна, ИП Исаков Артем Александрович, ООО «Новая РАСА», муниципальное образование город Новороссийск, администрация Северского сельского поселения Северского района, администрация Анастасиевского сельского поселения Славянского района.

Золотыми дипломами в отдельных номинациях награждены авторские коллективы ООО «БРИКФОРД», «Научно-исследовательский и проектный институт Градостроительного планирования города Москвы», студентка Кубанского государственного университета

Иуан Диссана Иналовна, студентка Краснодарского архитектурно-строительного техникума Якименко Радмила Евгеньевна, учебный центр «ДА» Дизайн/Архитектура, город-курорт Анапа, образцовая студия «АРХИТЕКТОН» города Новороссийска.

Гран-при имени архитектора Александра Васильевича Титова за лучшую студенческую (магистерскую) работу награждена студентка Кубанского государственного университета Иуан Диссана Иналовна за дипломную работу «Гостинично-туристический комплекс на 200 мест в поселке Эльбрус, Республика Кабардино-Балкария».

Гран-при «Бронзовый Куб» был присужден авторскому коллективу «ОАО ТИЖГП «Краснодаргражданпроект» за разработку проекта «Школа на 400 мест, расположенная по адресу: Краснодарский край, станция Староминская, улица Пушкина, 135».

Гран-при «Серебряный Куб» был присужден авторскому ООО «Новая РАСА» за реализацию объекта «Реновация заброшенной фабрики под частный жилой комплекс и апартаменты для компании «АМИЛКО» в городе Миллерово, Ростовской области».

Гран-при «Золотой Куб» был присужден авторскому коллективу ООО «Архитектурное Бюро 2.0» за реконструкцию набережной и пляжа «Ривьера» в микрорайоне Центральном, города Сочи.

# YUGBUILD 2022

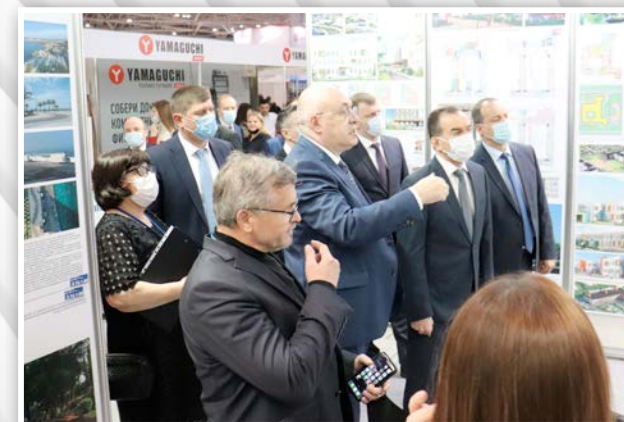





## РАЗДЕЛ «ПРОЕКТЫ»

1. Градостроительство .....	6
2. Общественные комплексы, здания и сооружения .....	13
3. Курортные и рекреационные комплексы, здания и сооружения .....	38
4. Промышленные комплексы, здания и сооружения .....	40
5. Многоквартирные жилые дома .....	42
6. Индивидуальные жилые дома .....	45
7. Реконструкция (реновация) комплексов, зданий и сооружений .....	52
8. Ландшафтная архитектура, малые архитектурные формы и городской дизайн .....	54





## BEIRUT – LIVING PORT Ливан, г. Бейрут

Архитекторы выделили 7 специфических зон, среди которых мемориальный парк с законсервированной руиной, социальное жилье, многоуровневый контейнерный терминал и водоочистные сооружения. Порт превращается в мультифункциональный хаб, в том числе отвечающий за международную торговлю и политику. Проект призван помочь городу сформировать комплексное видение прибрежной территории, приняв современность и не потеряв традицию.

**Государственное автономное учреждение города Москвы «Научно-исследовательский и проектный институт Градостроительного планирования города Москвы».**

127015, г. Москва, ул. Бутырская, 42, тел. 8 (495) 276-23-50,  
e-mail: gradplan@str.mos.ru, <https://gradplanmos.ru/>.

**Авторский коллектив:**

Скрипкина Елена Андреевна, Федоров Алексей Дмитриевич, Щенин Никита Александрович, Труфанов Максим Сергеевич, Елисеева Елена Андреевна, Кузнецова Мария Игоревна, Матюхин Артем Анатольевич, Левашкевич Михаил Викентьевич, Протасова Анастасия Юрьевна, Ляпин Вячеслав Вячеславович, Коровина Маргарита Вадимовна, Карих Яна Вячеславовна, Кузьминов Павел Николаевич, Гончаренко Дмитрий Борисович, Ильясов Илья Ильич, Козко Екатерина Федоровна, Валентинова Дарья Леонидовна, Семенов Евгений Игоревич, Менделенко Ольга Александровна, Сабирова Алсу Маратовна, Швындина Елена Александровна, Розалик Екатерина Сергеевна, Мартиросов Эдуард Георгиевич, Галушкин Иван Сергеевич, Копнина Светлана Алексеевна, Казакова Вероника, Пудова Елена.



**«Архитектурно-градостроительная концепция развития северо-восточной части Краснодара, прилегающей к автомобильной дороге М-4 и территории в районе посёлков Знаменского и Пригородного».**

Северо-восточная часть Краснодара – территория района «Новознаменский» площадью в 3000 га обладает огромным потенциалом градостроительного развития. Концепция проектируемой территории предполагает развитие нового общегородского общественного центра города Краснодара с высоким уровнем благоустройства с учётом размещения населения ориентировочной численностью не менее 320 тысяч человек.

**ООО «Научно-Исследовательский Институт Перспективного**

**Градостроительства».**

197342, г. Санкт-Петербург, набережная Черной речки, 41, корпус 2, литера Б,  
помещение 3, тел. +7 (812) 627-17-68,  
e-mail: mail@niipg.com, <https://niipg.com/>.

**Авторский коллектив:**

директор Спирин Павел Павлович, руководитель проекта Гришечкина Ирина Егоровна, архитекторы: Батаев Максим Михайлович, Греховодов Владимир Александрович, Бобров Вячеслав Валентинович, Алексеева Ольга Юрьевна; начальник отдела экономики градостроительства Друзина Ольга Александровна; главный экономист Красикова Елена Геннадьевна; главный инженер Института Морозов Дмитрий Викторович; ГИП Сергеев Алексей Александрович; начальник отдела инженерной инфраструктуры Журавский Евгений Михайлович; руководитель раздела транспортной инфраструктуры Баранов Александр Сергеевич; главный специалист по транспорту планированию Павленко Елена Сергеевна.





#### Градостроительное развитие прибрежных территорий Москвы-реки.

В основе стратегии — создание единого рекреационного каркаса, неразрывного и многофункционального общественного пространства на протяжении всей территории. В результате поэтапной реализации мероприятий, заложенных в стратегии, набережные Москвы-реки приводятся в соответствие актуальным принципам организации качественной городской среды, таким как связанность, проницаемость, доступность и безопасность и рассматриваются в качестве новых центров притяжения столицы.

**Государственное автономное учреждение города Москвы «Научно-исследовательский и проектный институт Градостроительного планирования города Москвы».**

127015, г. Москва, ул. Бутырская, 42, тел. 8 (495) 276-23-50,  
e-mail: gradplan@str.mos.ru, <https://gradplanmos.ru/>.

#### Авторский коллектив:

директор Саттарова Дина Илинична.

Миц Галина Викторовна, Кикава Николай Петрович, Скрипкина Елена Андреевна, Федоров Алексей Дмитриевич, Щенин Никита Александрович, Ляпин Вячеслав Вячеславович, Богданова Анастасия Валерьевна, Труфанов Максим Сергеевич, Карих Яна Вячеславовна, Барышев Леонид Михайлович, Аленина Наталия Викторовна, Гракович Александр Евгеньевич, Калинов Павел Сергеевич, Синкович Михаил Романович, Мартиросов Эдуард Георгиевич, Галушкин Иван Сергеевич, Левашкевич Михаил Викентьевич, Копнина Светлана Алексеевна, Менделенко Ольга Александровна, Михайлов Владимир Александрович.



#### Концепция архитектурно-градостроительного развития Пионерского проспекта в городе Анапе. Краснодарский край.

Пионерский проспект — центральная улица города-курорта Анапы протяженностью 10,4 км. Территория проектирования составляет 1585 га. Концепция развития территории предусматривает размещение новых крупных точек притяжения вдоль Пионерского проспекта, а также благоустройство окружающей среды с целью создания благоприятных условий для отдыха туристов в любое время года.

**ООО «Научно-Исследовательский Институт Перспективного Градостроительства».**

197342, г. Санкт-Петербург, набережная Черной речки, 41, корпус 2, литера Б, помещение 3, тел. +7 (812) 627-17-68,  
e-mail: mail@niipg.com, <https://niipg.com/>.

#### Авторский коллектив:

директор: Спиринов Павел Павлович, руководители проекта: Мареев Даниил Андреевич, Мареева Екатерина Дмитриевна, архитекторы: Винокуров Михаил Геннадьевич, Малышева Екатерина Андреевна, Трегуб Николай Николаевич, Каримов Фаррух Содирович, Гончарова Татьяна Леонидовна, Шаталов Яромир Андреевич, Тугужекова Мария Михайловна, Аникин Егор Евгеньевич, Тагиев Деннис Исламович, руководитель отдела развития транспортной инфраструктуры Смирнов Максим Павлович, инженер транспортной инфраструктуры Малявка Юлиана Игоревна, главный инженер Морозов Дмитрий Викторович, начальник отдела экономики градостроительства Друзина Ольга Александровна, экономисты: Шикина Софья Валерьевна, Пышный Филипп Игоревич.





**Комплексная застройка территории.**

**Ставропольский край, город Ставрополь, поселок Дёмино.**

Общая площадь участка составляет 210 га. На территории размещены четырёхэтажные многоквартирные точечные жилые дома, блокированная жилая застройка, индивидуальные жилые дома, общественный центр в виде парка-реки, три ДДУ и две школы. Экология местности благоприятна. Рядом нет вредных промышленных производств. Участок граничит с лесным массивом и озером, что предполагает уникальные видовые характеристики.

**ООО «Проектное бюро АКСИС».**

350020, г. Краснодар, ул. им. Бабушкина, 285, тел. +7 (928) 44-76-733,  
e-mail: info@axis-project.ru, www.axis-project.ru.

**Авторский коллектив:**

архитекторы: Бориев Темрюк Валерьевич, Петренко Георгий Юрьевич, Клепов Дмитрий Александрович, Козлова Юлия Юрьевна, Гриневская Дарья Олеговна, Дрокин Владислав Витальевич.



**Туристско-рекреационная база «Легенда Хвыли».**

**Республики Крым. Сакский район, поселок Прибрежный.**

Туристско-рекреационная база «Легенда Хвыли» спроектирована и развивается в ещё малоосвоенной части Республики Крым. Расположена в уникальном природном месте – это коса между солёным розовым озером Сасык и Чёрным морем. Архитектура и этажность базы зонирована, для широкого круга туристического класса. На территории проектирования в 12 га, предлагается размещение комплекса объектов туристско-рекреационного, гостиничного, спортивного, общественно-делового и торгового назначения.

**ООО «Кубаньюгсервис».**

г. Краснодар, ул. Калинина, 13/2, тел. +7 918 46-13-891,  
e-mail: arhimin@yandex.ru.

**Авторский коллектив:**

заместитель директора, главный архитектор Ляшенко Алексей Алексеевич, архитектор Лыков Андрей Сергеевич, инженер Панов Геннадий Геннадьевич, экономист Ляшенко Наталья Петровна, художник-консультант Перепелица Андрей Александрович.





**Проект планировки территории поселка Западный района Солнцево города Москвы.**

Проектом предлагается формирование трех жилых групп переменной этажности (7-12 этажей) с дворами, закрытыми от въезда машин. На пересечении основных визуальных осей района запроектированы два 24-этажных корпуса. Во встроенных и пристроенных помещениях первых этажей жилых зданий будут размещены сервисные и торговые объекты.

Запланировано строительство детского сада, блока начальных классов, физкультурного комплекса с бассейном.

**Государственное автономное учреждение города Москвы «Научно-исследовательский и проектный институт Градостроительного планирования города Москвы».**

127015, г. Москва, ул. Бутырская, 42, тел. 8 (495) 276-23-50,  
e-mail: gradplan@str.mos.ru, <https://gradplanmos.ru/>.

**Авторский коллектив:**

директор Саттарова Дина Илинична.

Миц Галина Викторовна, Кикава Николай Петрович, Скрипкина Елена Андреевна, Барышев Леонид Михайлович, Калинов Павел Сергеевич, Миронов Дмитрий Александрович, Синкович Михаил Романович, Мартиросов Эдуард Георгиевич, Галушкин Иван Сергеевич, Левашкевич Михаил Викентьевич, Копнина Светлана Алексеевна, Гордиенко Александр Александрович, Загорская Мария Александровна, Зайчикова Ирина Николаевна, Лазарев Андрей Сергеевич, Фролов Александр Александрович, Бакастов Сергей Николаевич, Коровина Маргарита Вадимовна.



**Школа на 400 мест.**

**Краснодарский край, станица Староминская, улица Пушкина, 135.**

Школа запроектирована с внутренним двором. Он позволяет создать пространство для мероприятий, которое можно использовать для проведения торжественных линеек, активного отдыха, общения детей. Стена, выходящая во дворик, разработана как «пиксельный» динамичный белый фасад с выступающими элементами контрастного цвета. Учебная часть корпуса лаконичная с большими оконными проемами с эффектом сдвижки их по вертикали.

**ОАО ТИЖГП «Краснодаргражданпроект».**

350000, г. Краснодар, ул. Орджоникидзе, 41, комн. 404,  
тел. (861) 262-53-55, факс (861) 262-48-37,  
e-mail: krgp@krgp.ru, [www.krgp.ru](http://www.krgp.ru).

**Авторский коллектив:**

Погосян Владислав Владимирович, Осипова Татьяна Викторовна,  
архитекторы: Мещанинова Елена Павловна (ГАП), Сторожева Наталия Владимировна,  
Дорошенко Ольга Александровна.

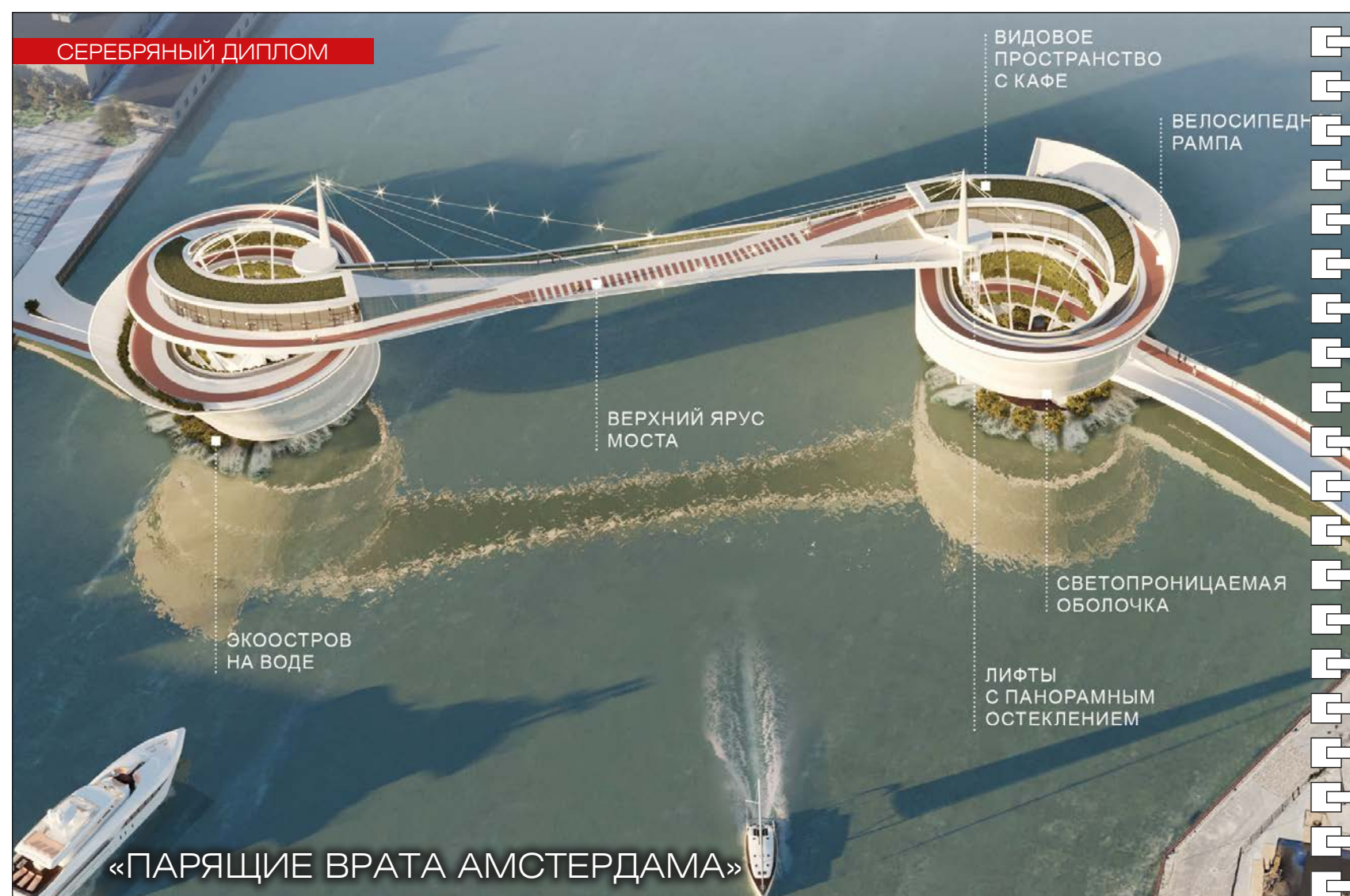

ВИДОВОЕ  
ПРОСТРАНСТВО  
С КАФЕВЕЛОСИПЕДН  
РАМПАВЕРХНИЙ ЯРУС  
МОСТАСВЕТОПРОНИЦАЕМАЯ  
ОБОЛОЧКАЛИФТЫ  
С ПАНОРАМНЫМ  
ОСТЕКЛЕНИЕМЭКООСТРОВ  
НА ВОДЕ

## «ПАРЯЩИЕ ВРАТА АМСТЕРДАМА»

В концепции будущий мост рассматривается не только как связующее звено для окружающей застройки Северного Амстердама, он становится новым символом города – «парящими воротами» над водой.

Пешеходно-велосипедный мост высотой 24 метра олицетворяет образ двух проплывающих белых кораблей, приглашающих жителей и гостей столицы Нидерландов зайти в бухту.

**Государственное автономное учреждение города Москвы «Научно-исследовательский и проектный институт Градостроительного планирования города Москвы».**

127015, г. Москва, ул. Бутырская, 42, тел. 8 (495) 276-23-50,  
e-mail: gradplan@str.mos.ru, <https://gradplanmos.ru/>.

**Авторский коллектив:**

директор Саттарова Дина Илинична.

Миц Галина Викторовна, Скрипкина Елена Андреевна, Щенин Никита Александрович, Ляпин Вячеслав Вячеславович, Федоров Алексей Дмитриевич, Труфанов Максим Сергеевич, Розалик Екатерина Сергеевна, Шындына Елена Александровна, Левашкевич Михаил Викентьевич, Кузьминов Павел Николаевич, Семенов Евгений Игоревич, Казакова Вероника Витальевна, Романчиков Александр Владимирович, Смирягин Дмитрий Сергеевич, Дубова Анастасия Александровна.



**Культурно-эстетический центр детей и молодежи.**

**Краснодарский край. Город Новороссийск, село Южная Озеревка, улица Мира, район д. 42.**

Стилистика экстерьеров фасадов объекта выполнена в строгом, лаконичном и минималистичном стиле. Входная группа включает раскрытое пространство -актовый зал в структурном исполнении. Прозрачное стекло витража позволяет видеть интерьеры зала. Большой панорамный экран, рядом с основным входом в здание, позволяет демонстрировать постановки, в режиме реального времени.

**ОАО ТИЖГП «Краснодаргражданпроект».**

350000, г. Краснодар, ул. Орджоникидзе, 41, комн. 404,  
тел. (861) 262-53-55, факс (861) 262-48-37,  
e-mail: krgp@krgp.ru, [www.krgp.ru](http://www.krgp.ru).

**Авторский коллектив:**

авторы проекта: Погосян Владислав Владимирович, Погосян Владимир Марспетович,  
архитекторы: Данильченко Галина Викторовна, Савельева Евдокия Денисовна.





**Крытый плавательный бассейн.**

**Краснодарский край, станция Староминская, квартал 103.**

Современный вид здания бассейна поддерживает динамичный образ, соответствующий функциональному назначению.

Основные материалы отделки фасада: кирпич чёрный-пестрый с колоннадой вдоль фасада, возвышающейся над парапетом и светлая силиконовая штукатурка наружных стен зала бассейна.

В качестве светопрозрачных конструкций зала бассейна выбраны современные стеклоблоки двух видов: прозрачные и матовые, а также витражное остекление.

**ОАО ТИЖГП «Краснодаргражданпроект».**

350000, г. Краснодар, ул. Орджоникидзе, 41, комн. 404,

тел. (861) 262-53-55, факс (861) 262-48-37,

e-mail: krgp@krgp.ru, www.krgp.ru.

**Авторский коллектив:**

главный архитектор проекта Клепов Дмитрий Александрович,  
архитекторы: Израелян Мгер Кароевич, Чехерия Вячеслав Феликсович.



**Зал бокса.**

**Краснодарский край, город Славянск-на-Кубани, улица Пролетарская, уч. 2/2.**

Функциональность здания диктует строгий и лаконичный стиль архитектуры. В отделке фасадов применяются фиброцементные панели темно-серого цвета с шероховатой фактурой натурального необработанного камня. По периметру основной части здания на передний план выходит колоннада, которая символизирует боксерский ринг.

**ОАО ТИЖГП «Краснодаргражданпроект».**

350000, г. Краснодар, ул. Орджоникидзе, 41, комн. 404,

тел. (861) 262-53-55, факс (861) 262-48-37,

e-mail: krgp@krgp.ru, www.krgp.ru.

**Авторский коллектив:**

руководитель Погосян Владимир Марспетович,  
авторская концепция фасадов – Погосян Владислав Владимирович,  
ГАП Мещанинова Елена Павловна,  
архитекторы: Сторожева Наталия Владимировна, Дорошенко Ольга Александровна.





**Спортивный комплекс.**

**Город Москва, район Северное Бутово, бульвар Дмитрия Донского, вл. 12-14.**

Задачей проекта было создание динамичного и яркого образа здания. В части торцевых стен залов бассейна и спортзала используются панели гладкой текстуры белого цвета. Белый цвет используется для облегчения глухих стен, а диагональная подрезка фасада создает динамику, что подчеркивает назначение здания спорткомплекса. «Подрезка» раскрывает внутренний слой фасада из керамогранита с фактурой под дерево, который имеет текстуру и теплый природный оттенок.

**ОАО ТИЖГП «Краснодаргражданпроект».**

350000, г. Краснодар, ул. Орджоникидзе, 41, комн. 404,  
тел. (861) 262-53-55, факс (861) 262-48-37,  
e-mail: krgp@krgp.ru, www.krgp.ru.

**Авторский коллектив:**

Погосян Владимир Марспетович, Бойченко Ольга Сергеевна,  
архитектор Фролов Андрей Владимирович.



**Проектирование и строительство дошкольной образовательной организации на 280 мест (1 этап). Город Краснодар, район улицы Эгейской.**

Основной задачей при формировании внешнего облика объекта являлось создание образа современного общественного здания дошкольного образовательного учреждения, вписывающегося в общую концепцию застройки территории, на которой располагается детский сад.

В экстерьере здания гармонично сочетаются образовательный, детский и современный облики. Материалы, используемые в отделке здания и архитектурный стиль поддерживают и подчеркивают тип и цвета материалов окружающей застройки.

**ООО «МОС Проект».**

г. Краснодар, ул. Бабушкина, 189, оф. 307,  
тел. 8-905-470-10-50,  
e-mail: ceo@mosproject.pro,  
сайт: www.mosproject.pro.

**Авторский коллектив:**

Бродягин Егор Владимирович, Черненко Егор Юрьевич,  
Семакина Светлана Александровна, Бродягина Алина Владимировна.





**Детское дошкольное учреждение на 380 мест.  
Город Краснодар, поселок Знаменский.**

Посадка здания выполнена по требованиям инсоляции с учетом обеспечения нормативной освещенности помещений детского сада. Основной задачей при формировании внешнего облика здания являлось создание образа современного общественного здания дошкольного образовательного учреждения, вписывающегося в общую концепцию застройки территории. Большие светлые объемы создают целостность восприятия архитектурного облика здания, поддерживают общую концепцию окружающей застройки.

**ООО «МОС Проект».**  
г. Краснодар, ул. Бабушкина, 189, оф. 307,  
тел. 8-905-470-10-50,  
e-mail: ceo@mosproject.pro,  
сайт: www.mosproject.pro.

**Авторский коллектив:**

Бродягин Егор Владимирович, Черненко Егор Юрьевич,  
Семакина Светлана Александровна, Бродягина Алина Владимировна.



**Проектирование и строительство физкультурно-оздоровительного комплекса. Город Краснодар, поселок Знаменский, улица Первомайская, 39 В.**

Было решено сделать существующий проезд пешеходным, с возможностью проезда пожарной машины. Данный путь является кратчайшим от сложившихся и формирующихся крупных массивов жилой застройки. Основная идея при формировании внешнего облика – создание современного образа ФОК, который создает благоприятный фон для формирования архитектурной среды. Контрастные материалы отделки напоминают разные спортплощадки, а динамические линии на фасаде – беговые дорожки, стремление вперед.

**ООО «МОС Проект».**  
г. Краснодар, ул. Бабушкина, 189, оф. 307,  
тел. 8-905-470-10-50,  
e-mail: ceo@mosproject.pro,  
сайт: www.mosproject.pro.

**Авторский коллектив:**

Бродягин Егор Владимирович, Черненко Егор Юрьевич,  
Семакина Светлана Александровна, Бродягина Алина Владимировна.



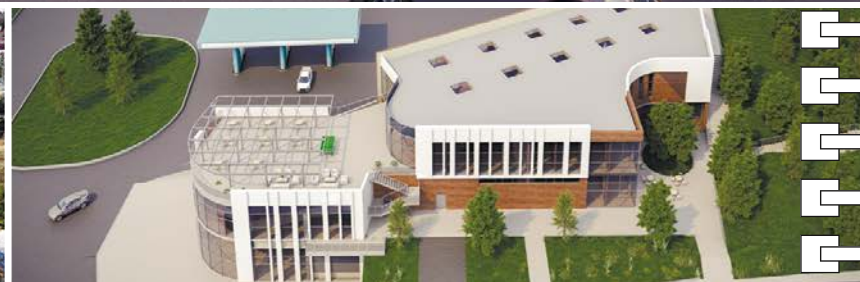

**Здание многофункционального использования.  
Краснодарский край. Город Геленджик, улица Ходенко.**

Объект расположен в г. Геленджике, у одного из въездов в город. Назначение объекта – административные помещения и магазины. Цель – гармонично вписать в сложный рельеф и непростой участок здание и при этом соблюсти все действующие нормы.

**ООО «МОС Проект».**  
г. Краснодар, ул. Бабушкина, 189, оф. 307,  
тел. 8-905-470-10-50,  
e-mail: ceo@mosproject.pro,  
сайт: www.mosproject.pro.

**Авторский коллектив:**

Бродягин Егор Владимирович, Черненко Егор Юрьевич,  
Семакина Светлана Александровна, Бродягина Алина Владимировна.

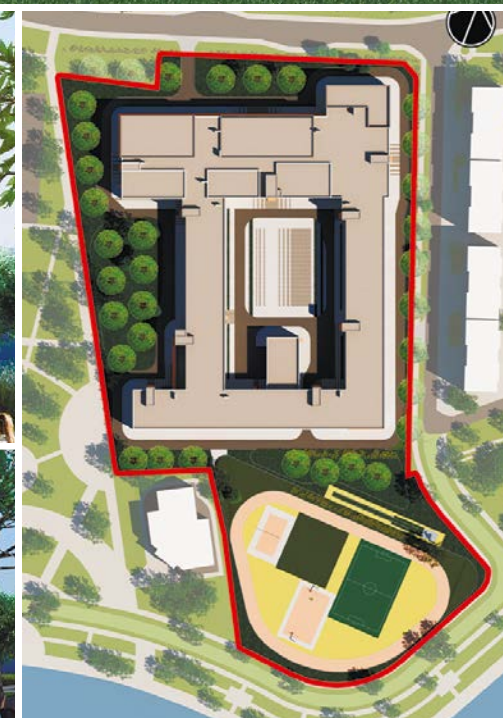

**Общеобразовательная школа до 2000 мест.  
Краснодарский край. Город Сочи, поселок Кудепста, улица Искры.**

Школа станет уникальным объектом для Краснодарского края, т.к. школ такой вместимости до сих пор не строилось. Именно поэтому мы постарались сделать архитектурный облик школы интересным, но в то же время сдержанным. Здание школы расположено в новом развивающемся районе г. Сочи и с южной стороны участок школы граничит с перспективной набережной рекой Кудепста.

**ООО «МОС Проект».**  
г. Краснодар, ул. Бабушкина, 189, оф. 307,  
тел. 8-905-470-10-50,  
e-mail: ceo@mosproject.pro,  
сайт: www.mosproject.pro.

**Авторский коллектив:**

Бродягин Егор Владимирович, Черненко Егор Юрьевич,  
Семакина Светлана Александровна, Бродягина Алина Владимировна.





**Проектирование и строительство дошкольной образовательной организации на 115 мест. Город Краснодар, улица имени Даниила Смолдина.**

Здание дошкольной образовательной организации находится в новом современном микрорайоне «Южане».

Внешний облик объекта собран из лаконичных строгих форм и ярких акцентов, делая его простым, но узнаваемым для детей. Здание выразительно встраивается в окружающую застройку, завершая ее целостность. Проектные решения создали взаимосвязь возраста с функциональным наполнением. Пространство вокруг здания создает веселый досуг детей.

**ООО «МОС Проект».**

г. Краснодар, ул. Бабушкина, 189, оф. 307,  
тел. 8-905-470-10-50,  
e-mail: ceo@mosproject.pro,  
сайт: www.mosproject.pro.

**Авторский коллектив:**

главный архитектор проекта Сухарев Дмитрий Игоревич,  
главный инженер проекта Ярьско Евгений Андреевич,  
архитектор Беликова Людмила Константиновна.



**Проектирование и строительство общеобразовательной школы на 825 мест. Город Краснодар, улица имени Константина Образцова, 14/1В.**

Внешний облик здания формировался с учетом уже имеющейся застройки, а также строительных традиций Кубани, в которой преобладает использование фасадного кирпича, являющегося практичными и долговечным материалом, создающим современный и оригинальный фасад.

Территория обеспечена красивым и практичным озеленением, так же имеется современный комфортный стадион и спортивные снаряды для занятий на свежем воздухе.

**ООО «МОС Проект».**

г. Краснодар, ул. Бабушкина, 189, оф. 307,  
тел. 8-905-470-10-50,  
e-mail: ceo@mosproject.pro,  
сайт: www.mosproject.pro.

**Авторский коллектив:**

главный архитектор проекта Сухарев Дмитрий Игоревич,  
главный инженер проекта Лукеренко Максим Алексеевич,  
архитекторы: Колесникова Анастасия Сергеевна, Сингелейцев Михаил Викторович.





**Общеобразовательная школа на 1100 мест.  
Город Краснодар, микрорайон «Южане», улица Западный обход.**

Внешний облик здания формировался с учетом уже имеющейся застройки, а также строительных традиций Кубани, в которой преобладает использование фасадного кирпича, являющегося практичными и долговечным материалом, создающим современный и оригинальный фасад.

Территория обеспечена красивым и практичным озеленением, так же имеется современный комфортный стадион и спортивные снаряды для занятий на свежем воздухе.

**ООО «МОС Проект».**

г. Краснодар, ул. Бабушкина, 189, оф. 307,  
тел. 8-905-470-10-50,  
e-mail: ceo@mosproject.pro,  
сайт: www.mosproject.pro.

**Авторский коллектив:**

главный архитектор проекта Сухарев Дмитрий Игоревич,  
главный инженер проекта Лукеренко Максим Алексеевич,  
архитекторы: Колесникова Анастасия Сергеевна, Сингелейцев Михаил Викторович.



**Проектирование и строительство общеобразовательной школы  
на 1100 мест. Город Краснодар, улица Колхозная.**

Вокруг участка расположена как жилая застройка старого фонда, так и новые многоэтажные жилые комплексы. Потребность в большом общеобразовательном учреждении в данном районе очень высока.

Тот факт, что объекты социальной инфраструктуры являются муниципальными и должны быть экономичными, не должен исключать архитектуру и обезличивать функциональное назначение здания.

**ООО «МОС Проект».**

г. Краснодар, ул. Бабушкина, 189, оф. 307,  
тел. 8-905-470-10-50,  
e-mail: ceo@mosproject.pro,  
сайт: www.mosproject.pro.

**Авторский коллектив:**

главный архитектор проекта Сухарев Дмитрий Игоревич,  
главный инженер проекта Ярьско Евгений Андреевич,  
ведущий архитектор Зубанков Михаил Викторович,  
ведущий архитектор Саламова Алина Борисовна,  
архитекторы: Сингелейцев Михаил Викторович, Колесникова Анастасия Сергеевна.



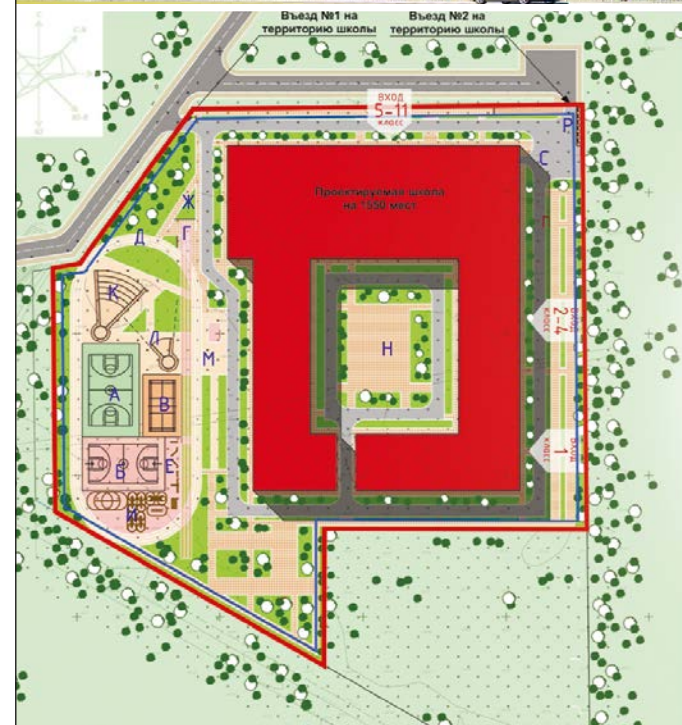

**Проектирование и строительство общеобразовательной школы на 1550 мест. Город Краснодар, улица Генерала Брусилова, 22.**

При разработке планировочных решений акцент был сделан на всестороннее развитие детей. Целью проекта было создание школы с гармоничной, безопасной средой. Современный внешний вид здания с продуманными планировочными решениями – делают объект точкой притяжения всего района. Большие площади остекления позволяют наполнить классы естественным светом. Планировка проста и удобна, а функциональное зонирование минимизирует пересечение потоков детей младшего и старшего звена.

**ООО «МОС Проект».**  
г. Краснодар, ул. Бабушкина, 189, оф. 307,  
тел. 8-905-470-10-50,  
e-mail: ceo@mosproject.pro,  
сайт: www.mosproject.pro.

**Авторский коллектив:**

главный архитектор проекта Сухарев Дмитрий Игоревич,  
главный инженер проекта Лукеренко Максим Алексеевич,  
ведущий архитектор Саламова Алина Борисовна,  
архитектор Колесникова Анастасия Сергеевна.



**Проектирование и строительство детского дошкольного учреждения на 300 мест. Город Краснодар, улица Зоотехническая, 1/2.**

Внешняя отделка выполнена в ярких цветах с использованием оранжевых, бирюзовых и антрацитовых расцветок, контрастирующих друг с другом на белом доминирующем фоне.

Архитектурная выразительность определяется сочетанием композиционных приемов. Цветовые фасадные вставки создают позитивную атмосферу вокруг здания.

**ООО «МОС Проект».**  
г. Краснодар, ул. Бабушкина, 189, оф. 307,  
тел. 8-905-470-10-50,  
e-mail: ceo@mosproject.pro,  
сайт: www.mosproject.pro.

**Авторский коллектив:**

главный архитектор проекта Сухарев Дмитрий Игоревич,  
главный инженер проекта Яреско Евгений Андреевич,  
ведущий архитектор Саламова Алина Борисовна.





**Проектирование и строительство общеобразовательной школы на 616 мест. Город Краснодар, в районе станции Елизаветинской.**

Наша компания разработала проект школы, вписанной в существующую застройку, с оригинальными фасадными решениями из актуальных и практичных материалов. Архитектурная выразительность определяется сочетанием композиционных приемов. В проекте учтены все стандарты и требования, необходимые для безопасного и комфортного пребывания учащихся в ней детей.

**ООО «МОС Проект».**

г. Краснодар, ул. Бабушкина, 189, оф. 307,  
тел. 8-905-470-10-50,  
e-mail: ceo@mosproject.pro,  
сайт: www.mosproject.pro.

**Авторский коллектив:**

главный архитектор проекта Сухарев Дмитрий Игоревич,  
главный инженер проекта Ярьско Евгений Андреевич,  
ведущий архитектор Саламова Алина Борисовна,  
архитектор Колесникова Анастасия Сергеевна.

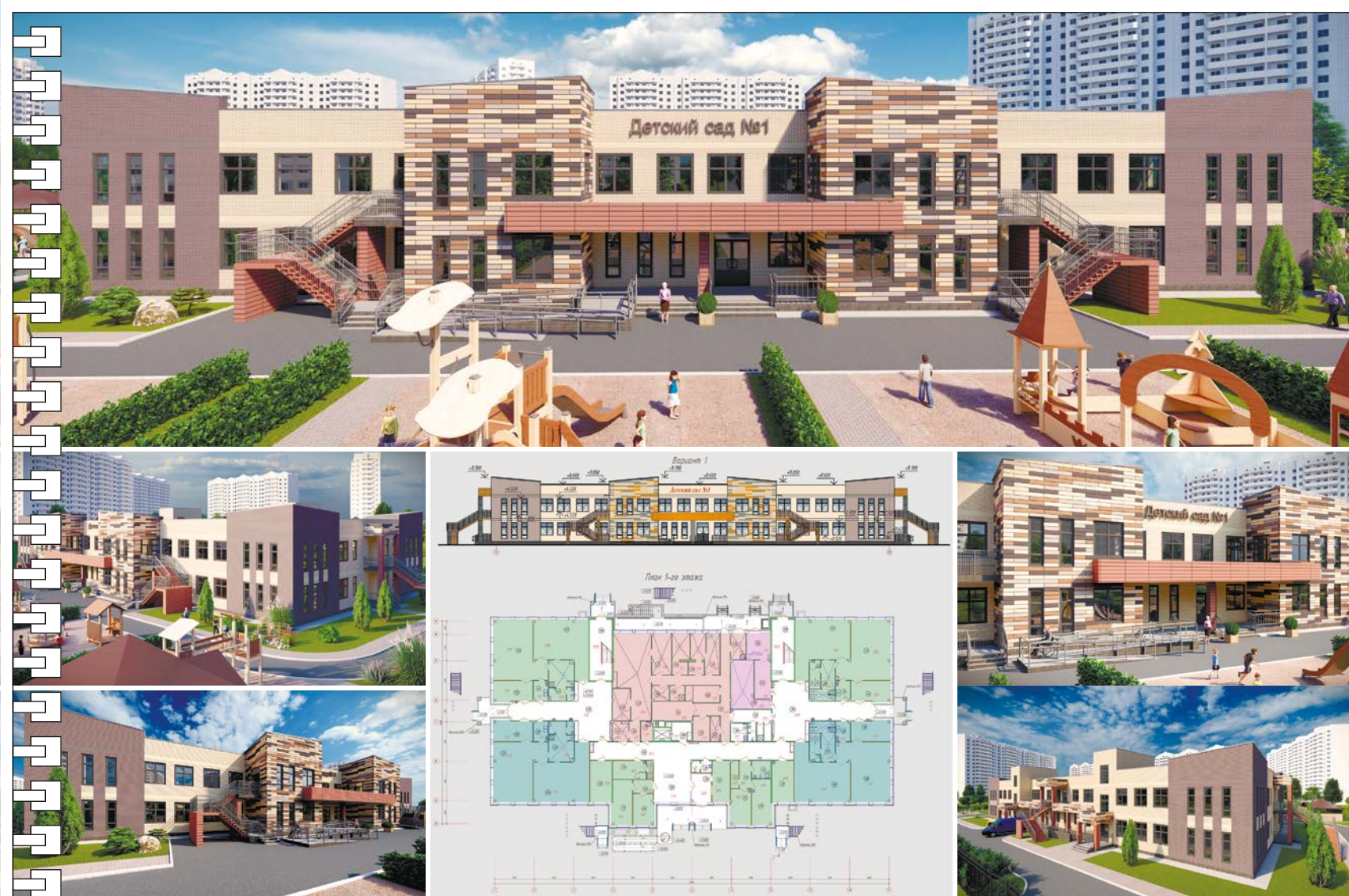

**Детское дошкольное учреждение на 240 мест в жилой застройке общей площадью 37,5 га. Город Новороссийск, южная часть Елизаветинской.**

Проектируемое детское дошкольное учреждение вместимостью 240 мест – двухэтажное, прямоугольное в плане здание с подвалом. Размещено 10 групп от одного года до семи лет, медицинский блок, кухня, музыкальный и физкультурный залы, помещения дополнительного образования.

В отделке применяется силикатный кирпич цветов «слоновая кость» и коричневый, вертикальные элементы фасадов, козырьки входов – с отделкой из линейных панелей коричневых и желтых оттенков.

**АО «Проектный институт» «АНАПАГРАЖДАНПРОЕКТ».**

Город-курорт Анапа, ул. Заводская, 103. тел. (86133) 4-02-09,  
тел./факс (86133) 4-34-87, 4-34-04,  
e-mail: agr01@mail.ru.

**Авторский коллектив:**

генеральный директор Петров Юрий Сергеевич, ГИП Ильяшенко Людмила Федоровна,  
Межера Татьяна Борисовна, Кравченко Зинаида Сергеевна, Кравчук Виталий Витальевич,  
Владимирова Анна Федоровна, Касперович Светлана Владимировна, Умнов Виктор Васильевич,  
Евстафиади Георгий Николаевич, Ткаченко Ирина Вячеславовна.





**Многоуровневая автостоянка открытого типа в жилой застройке «Горгиппия».**  
**Краснодарский край. Город-курорт Анапа.**

Проектируемая автостоянка открытого типа – девятиэтажное здание с эксплуатируемой кровлей, с пассажирским лифтом. Вместимость – 890 машиномест. Наружная отделка – штукатурка с элементами вентилируемого фасада из металлических кассет.

**АО «Проектный институт» «АНАПАГРАЖДАНПРОЕКТ».**

Город-курорт Анапа, ул. Заводская, 103, тел. (86133) 4-02-09, тел./факс (86133) 4-34-87, 4-34-04, e-mail: agr01@mail.ru.

**Авторский коллектив:**

генеральный директор Петров Юрий Сергеевич, ГИП Кутин Максим Николаевич, Межера Татьяна Борисовна, Душевская Лариса Николаевна, Кравчук Виталий Витальевич, Владимирова Анна Федоровна, Касперович Светлана Владимировна, Умнов Виктор Васильевич, Евстафиади Георгий Николаевич, Ткаченко Ирина Вячеславовна.



**Общеобразовательная школа на 1550 мест.**

**Город Краснодар, жилой район «Восточно-Кругликовский», квартал 2.1.**

Здание запроектировано трехэтажное, состоящее из восьми блоков, имеет обеденный зал на 775 мест с кухней, медицинский блок, 2 актовых зала, 3 спортивных зала и библиотеку с медиоцентром. Фасады с отделкой облицовочным силикатным кирпичом двух цветов: слоновая кость, коричневый, вертикальные объемы лестничных клеток, козырьки входов, парапеты кровли с отделкой из линейных панелей коричневых и желтых оттенков.

**АО «Проектный институт» «АНАПАГРАЖДАНПРОЕКТ».**

Город-курорт Анапа, ул. Заводская, 103, тел. (86133) 4-02-09, тел./факс (86133) 4-34-87, 4-34-04, e-mail: agr01@mail.ru.

**Авторский коллектив:**

генеральный директор Петров Юрий Сергеевич, ГИП Ильяшенко Людмила Федоровна, Межера Татьяна Борисовна, Кравченко Зинаида Сергеевна, Кравчук Виталий Витальевич, Владимирова Анна Федоровна, Касперович Светлана Владимировна, Несмеянов Федор Владимирович, Умнов Виктор Васильевич, Топчий Алла Васильевна, Зайцева Тамара Георгиевна, Евстафиади Георгий Николаевич, Закиров Стас Александрович, Цветкова Алина Олеговна, Розина Вера Федоровна.



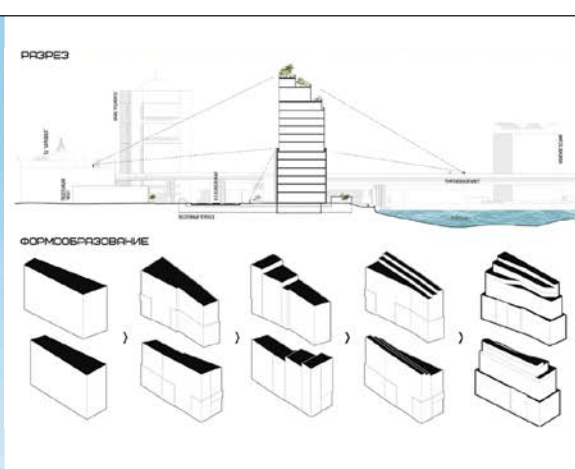
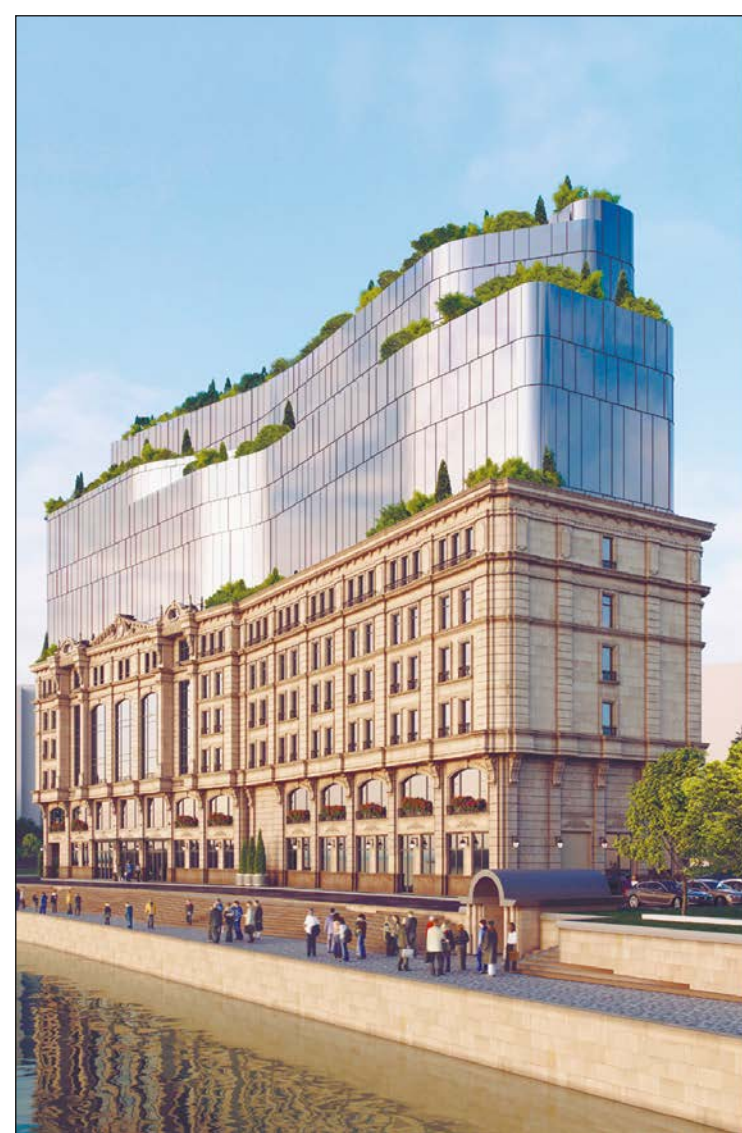

**Гостиничный комплекс. Город Краснодар, улица Кожевенная, 76.**

Не забывать о прошлом, но смотреть в будущее – такая идея легла в основу концепции здания. Отсюда радикальный контраст классики и современности. Нижняя часть выдержана в классическом стиле: колонны, сдержанный лепной декор, рустовка, строгий ритм арочных и прямоугольных окон. Этот уровень здания визуально раскрывается с ближних точек набережной, тротуаров, подъездов к гостинице и гармонично вписывается в окружающую застройку.

**Архитектурное бюро «Шумливый и Партнеры».**

350001, г. Краснодар, ул. Ставропольская, 174,  
тел.: +7 (964) 909-00-00,  
e-mail: shumlivyy\_ilya@mail.ru,  
instagram: \_sp\_architects\_,  
<https://ishum.ru/>.

**Авторский коллектив:**

архитекторы: Шумливый Илья Андреевич, Анисимова Екатерина Геннадьевна.

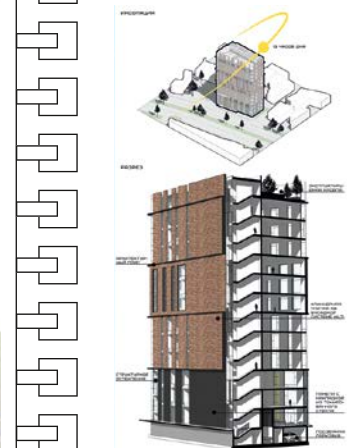

**Многоэтажное офисное здание.**

**Город Краснодар, улица Кубанская набережная.**

Основной приём этого проекта – горизонтальное деление, маскирующее истинное количество этажей. На первый взгляд кажется, что их всего четыре, но на самом деле каждый горизонтальный блок скрывает три полноценных этажа. Здание напоминает конструктор, каждая часть которого составлена из самостоятельных элементов поменьше – именно эту игру линий и фигур так интересно рассматривать.

**Архитектурное бюро «Шумливый и Партнеры».**

350001, г. Краснодар, ул. Ставропольская, 174,  
тел.: +7 (964) 909-00-00,  
e-mail: shumlivyy\_ilya@mail.ru,  
instagram: \_sp\_architects\_,  
<https://ishum.ru/>.



**Авторский коллектив:**

архитекторы: Шумливый Илья Андреевич, Шевцова Виктория Николаевна.





**Гостиница. Краснодарский край, Туапсинский район.**

Одной из идей заложенных в проекте, является функциональное зонирование объекта. Конструктивная схема здания – рамно-связевый каркас из монолитных железобетонных конструкций. Фундаменты свайные, объединенные плитным ростверком. Стены выполнены из керамзитобетонных блоков толщиной 200 мм, с последующим утеплением плитами на основе базальтовых пород. Наружная отделка предусмотрена из композитных панелей. Кровля плоская, эксплуатируемая.

**Архитектор Лыков Андрей Сергеевич.**

тел. 8 (961) 503-88-67,  
e-mail: andreilik@mail.ru.

**Авторский коллектив:**

руководитель проекта, главный архитектор проекта Лыков Андрей Сергеевич, главный инженер проекта Кечин Антон Владимирович, графический дизайнер Благовещенский Виталий Витальевич.

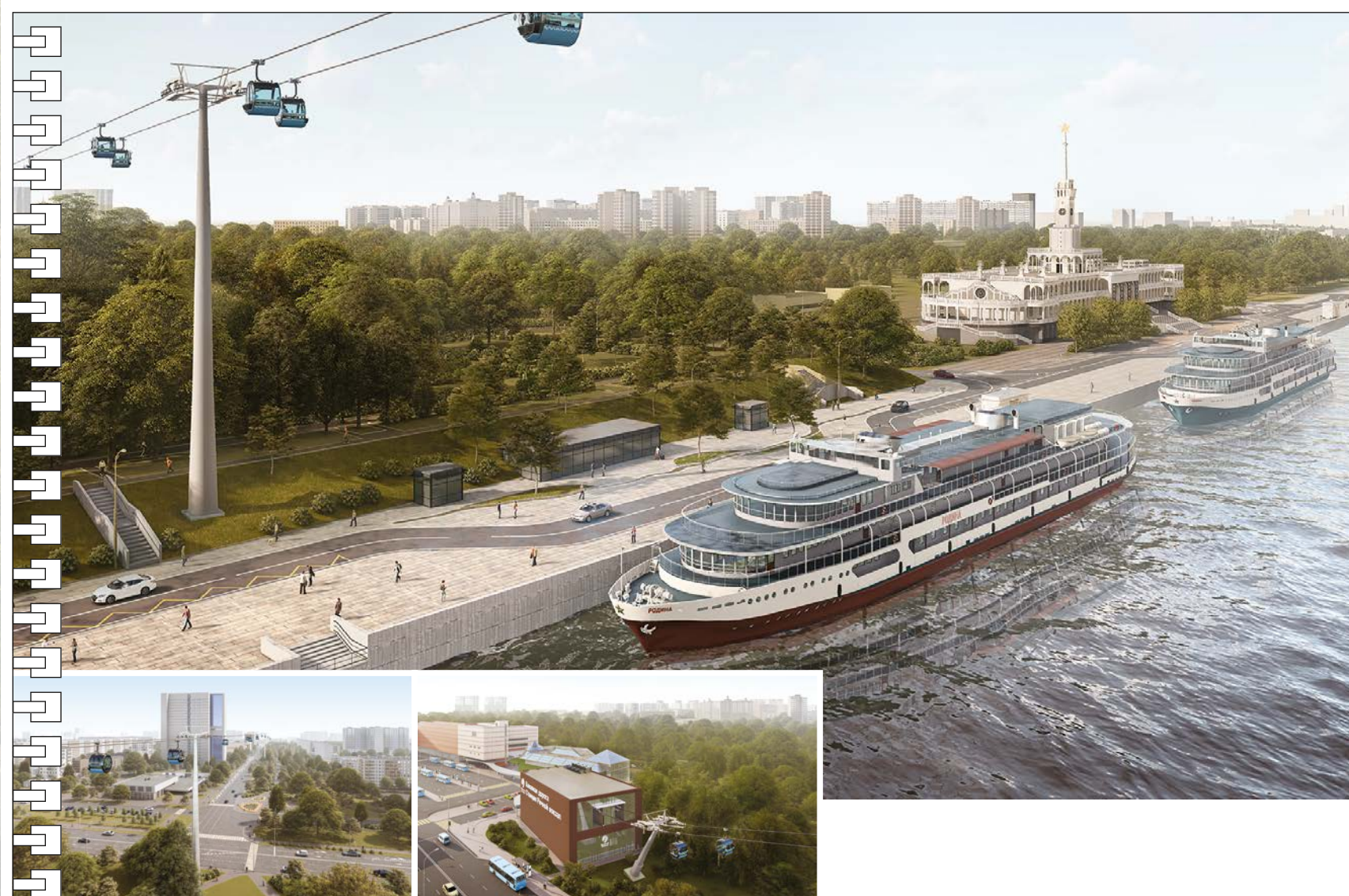

**Пассажирская канатная дорога от станции метро «Сходненская» до станции метро «Речной вокзал». Город Москва.**

Канатная дорога между станциями метро «Сходненская» и «Речной вокзал» соединит Левобережный район Москвы с районами Южное и Северное Тушино. Сейчас их разделяет Химкинское водохранилище. Чтобы добраться с одного берега на другой, требуется в среднем 50 минут. После открытия канатной дороги расстояние между районами можно будет преодолеть за 10 минут.

**Государственное автономное учреждение города Москвы «Научно-исследовательский и проектный институт Градостроительного планирования города Москвы».**

127015, г. Москва, ул. Бутырская, 42,  
тел. 8 (495) 276-23-50,  
e-mail: gradplan@str.mos.ru,  
<https://gradplanmos.ru/>.

**Авторский коллектив:**

директор Саттарова Дина Илинична. Миц Галина Викторовна, Синкович Михаил Романович, Щенин Никита Александрович, Калинов Павел Сергеевич, Мартиросов Эдуард Георгиевич, Барышев Леонид Михайлович, Галушкин Иван Сергеевич, Менделенко Ольга Александровна, Зацепин Максим Романович, Никитина Светлана Сергеевна, Миронов Дмитрий Александрович, Казиминова Ирина Викторовна, Загорская Мария Александровна и др..





**Казачий культурно-этнографический комплекс.  
Краснодарский край, станция Динская, улица Красная.**

Территория этнического комплекса площадью 174032 кв. м находится в западной части станции Динской, примыкает к реке «Кочеты 2» и хорошо просматривается с федеральной трассы «М-4 Дон», что придаёт ей инвестиционную туристическую привлекательность.

**ООО «Архитектурное бюро Владимира Малюка» АрхиКуб».**

353200, Краснодарский край, Динской район, ст. Динская, ул. Ленина, 22,  
тел. +7 (861-62) 6-13-65,  
e-mail: elenamalyuk@yandex.ru.

**Авторский коллектив:**

архитекторы: Малюк Елена Витальевна, Малюк Павел Владимирович, Малюк Владимир Николаевич, при участии атамана Динского районного казачьего общества, младшего вахмистра Мосягина Александра Александровича.

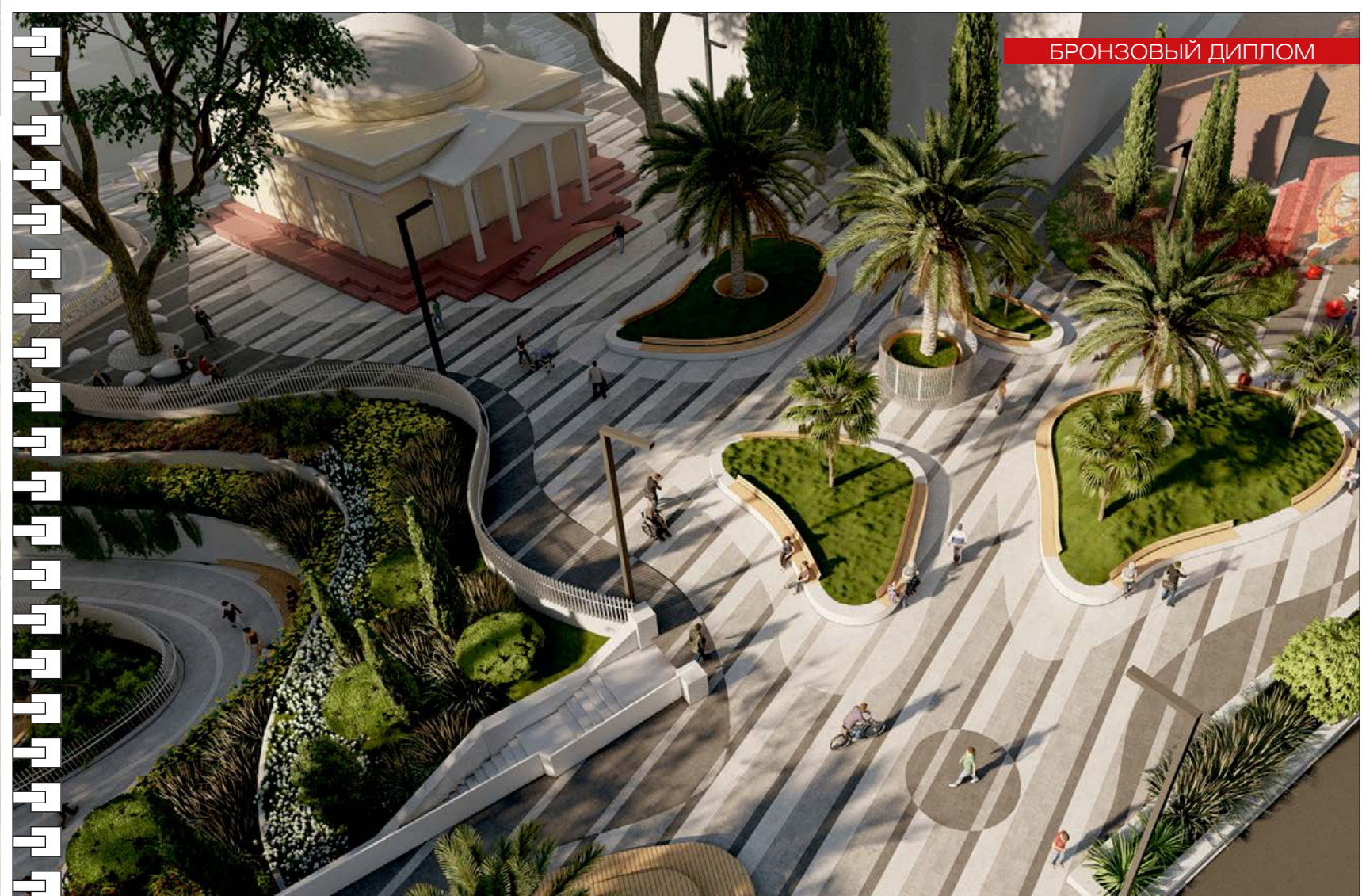

**Набережная «Ривьера» (III этап реконструкции).**

**Краснодарский край. Город-курорт Сочи, микрорайон Центральный.**

Это транзитный участок от пляжа «Ривьера», спроектированного бюро ab2.0, до нового моста через реку Сочи, спроектированного другой организацией. Работа над концепцией велась с вовлечением местных жителей. Многие решения продиктованы их запросом. На концепцию повлиял рельеф места с сильными перепадами, обилие подземных коммуникаций, планировочные ограничения и вековые платаны, которые архитекторы старались сохранить.

**ООО «Архитектурное Бюро 2.0».**

105005, г. Москва, ул. Бауманская, 43/1 строение 1, офис 211,  
тел. 8 (495) 150-17-99,  
e-mail: info@ab20.io,  
<https://ab20.io/>,  
Instagram @archburo20.

**Авторский коллектив:**

руководитель авторского коллектива / автор проекта / ГАП Шмелева Алиса Андреевна,  
архитекторы: Захарова Ксения Александровна, Ошейко Джульетта Евгеньевна,  
архитектор-программист Устина Алена Валерьевна,  
генпланист Пепко Лариса Владимировна.





**«Научно-технологический центр селекции, питомниководства винограда и виноделия» ФГБУН «Всероссийский национальный научно-исследовательский институт виноградарства и виноделия «Магарач» РАН».**

**Республика Крым, город Ялта, улица Мицко.**

Комплекс состоит из двух сооружений: научно-исследовательский корпус и корпус гостиницы.

Корпус гостиницы предназначен для временного проживания сотрудников научного центра. Здание объединяет блоки разные по высоте и количеству этажей, расположено на участке со значительным перепадом рельефа.

Нижняя часть фасада облицована керамогранитными плитами с фактурой натурального камня. В верхней части использован прием максимального остекления, создающий эффект отражения окружающего ландшафта.

**ОАО ТИЖГП «Краснодаргражданпроект».**

350000, г. Краснодар, ул. Орджоникидзе, 41, комн. 404,

тел. (861) 262-53-55, факс (861) 262-48-37, e-mail: krgp@krgp.ru, www.krgp.ru.

**Авторский коллектив:**

Погосян Владислав Владимирович, Погосян Владимир Марспетович, архитекторы: Бойченко Ольга Сергеевна, Данильченко Галина Викторовна, Фролов Андрей Владимирович, Савельева Евдокия Денисовна.

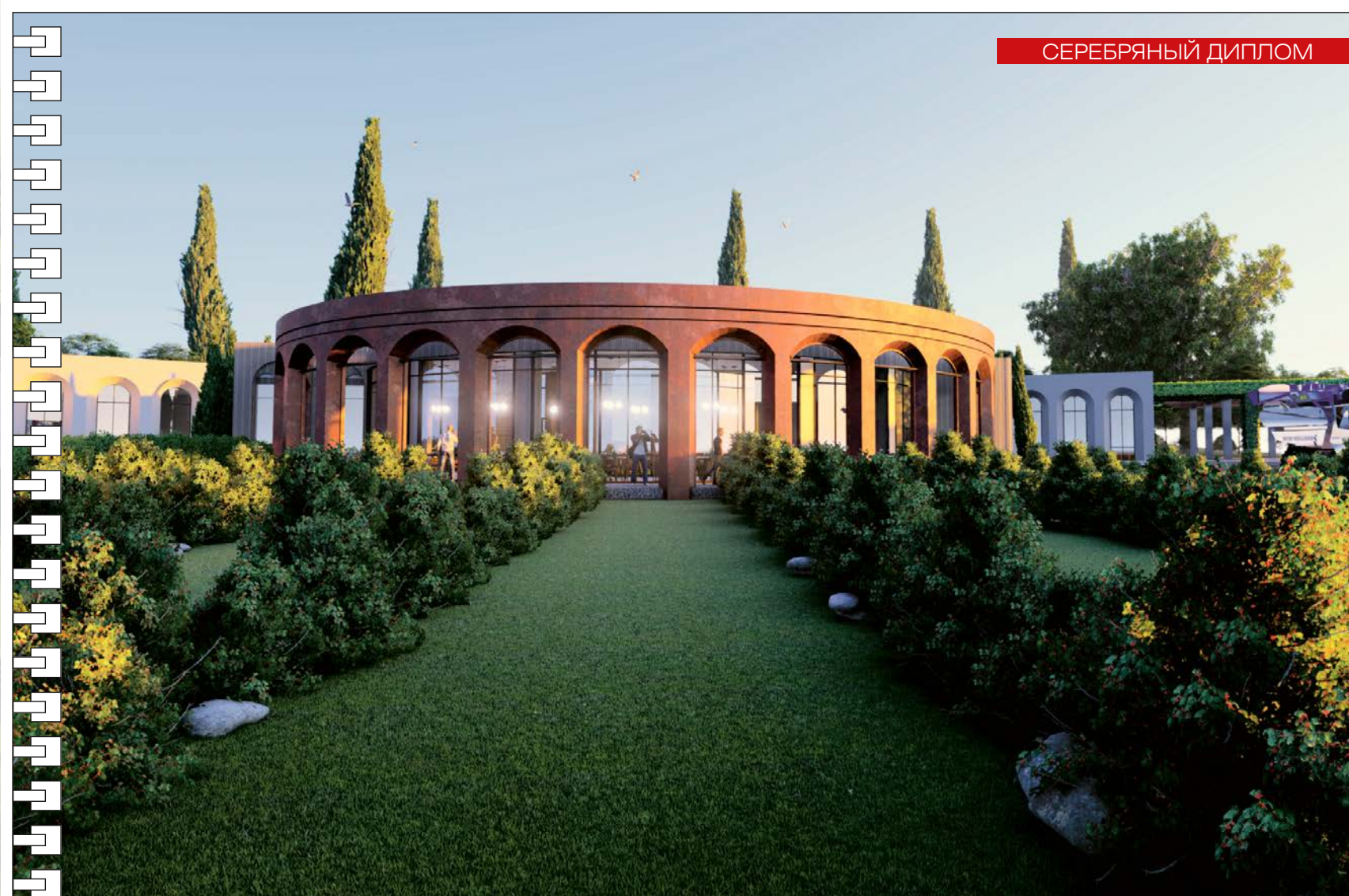

**Винокурня. Краснодарский край. Город-курорт Анапа, поселок Уташ, улица Центральная.**

Здание винокурни запроектировано из двух корпусов: административно-производственного и дегустационного и представляет сложный, но цельный объем. В административно-производственном корпусе расположены административные, хозяйственные, складские, служебные помещения, открытая производственная площадка. Дегустационный корпус состоит из одного сейсмического блока. Блок имеет простую радиальную форму в плане. Один надземный этаж.

**«АВС-проект».**

8 (995) 202-26-29,

www.project-avs.ru,

e-mail: abc\_project@mail.ru.

**Авторский коллектив:**

директор Ни Александр Анатольевич (член Союза архитекторов России), Мынка Сергей Александрович (член Союза архитекторов России).





#### Архитектурно-градостроительная концепция микрорайона в городе Мончегорск.

Комфортный, компактный и современный микрорайон, сочетающий жилую, общественную и рекреационную функции, с высоким уровнем качества жизни. Предлагается размещение жилых комплексов на 2000 квартир, детских садов, школы, поликлиники, коммерческих объектов, в подземных уровнях – паркингов. Природа Кольского полуострова вдохновила авторов на выбор визуального образа: контраст теплых и холодных оттенков леса, камней и озер.

#### Государственное автономное учреждение города Москвы «Научно-исследовательский и проектный институт Градостроительного планирования города Москвы».

127015, г. Москва, ул. Бутырская, 42,  
тел. 8 (495) 276-23-50,  
e-mail: gradplan@str.mos.ru,  
<https://gradplanmos.ru/>.

#### Авторский коллектив:

директор Саттарова Дина Илинична.

Миц Галина Викторовна, Скрипкина Елена Андреевна, Аленина Наталья Викторовна, Веденёв Михаил Юрьевич, Алексеева Екатерина Александровна, Буловинов Дмитрий Владимирович, Быкова Галина Сергеевна, Валентинова Дарья Леонидовна, Гончаренко Дмитрий Борисович, Егоров Дмитрий Николаевич, Карих Яна Вячеславовна, Козко Екатерина Федоровна, Коровина Маргарита Вадимовна, Копнина Светлана Алексеевна, Куликова Ирина Валерьевна, Кузнецова Мария Игоревна, Кузьмичева Лиана Владимировна, Лазарев Андрей Сергеевич, Ляпин Вячеслав Вячеславович, Мартиросов Эдуард Георгиевич, Менделенко Ольга Александровна, Сторощук Сергей Валентинович, Тимебулатов Айдар Махматович, Толпинец Александр Васильевич, Трофимец Кирилл Линеонович, Труфанов Максим Сергеевич, Филимонов Михаил Михайлович, Шостак Евгения Игоревна, Щенин Никита Александрович, Веденёв Михаил Юрьевич, Dialectica (Spectrum Group), Atelier PRO Architects.



#### Многоэтажная жилая застройка.

#### Город Краснодар, улица Колхозная, 5 (3-й этап строительства)

Жилой комплекс по улице Колхозной – это нетиповой дом, нетиповое отношение к будущим жильцам и нетиповой взгляд на архитектуру. Одиннадцать жилых секций – каждая уникальна. Ассортимент квартир на любой вкус и потребности жильцов. Огромный паркинг, который не виден глазу. Зоны отдыха для детей и взрослых. Дизайнерские уникальные разработки ландшафтного благоустройства и детского оборудования в изолированном от чужих глаз дворе. Коммерческие помещения на первом этаже.

#### ООО «МОС Проект».

г. Краснодар, ул. Бабушкина, 189, оф. 307,  
тел. 8-905-470-10-50,  
e-mail: ceo@mosproject.pro,  
сайт: [www.mosproject.pro](http://www.mosproject.pro).

#### Авторский коллектив:

главный архитектор проекта Сухарев Дмитрий Игоревич,  
главный инженер проекта Яреско Евгений Андреевич,  
ведущие архитекторы: Зубанков Михаил Викторович,  
Федоренко Сергей Владимирович,  
архитектор Сингелейцев Михаил Викторович.





**Многоквартирный жилой комплекс.  
Краснодарский край. Город-курорт Сочи (1-й этап строительства).**

Жилой комплекс обеспечен всей необходимой инфраструктурой: в пешеходной доступности строится современная школа и многоуровневая парковка. Наша компания разработала проект жилого комплекса из девяти домов с оригинальным внешним видом фасадов, который органично вписался в современный облик города Сочи. На территории комплекса запроектировано красивое и практичное озеленение, также имеются современные детские площадки и спортивные снаряды для занятий на свежем воздухе.

**ООО «МОС Проект».**  
г. Краснодар, ул. Бабушкина, 189, оф. 307,  
тел. 8-905-470-10-50,  
e-mail: ceo@mosproject.pro,  
сайт: www.mosproject.pro.

**Авторский коллектив:**

главный архитектор проекта Сухарев Дмитрий Игоревич,  
главный инженер проекта Ярьско Евгений Андреевич,  
ведущий архитектор Федоренко Сергей Владимирович.



**Индивидуальный жилой дом.**

**Краснодарский край, село Красносельское, улица Длинная, 264-А.**

Одноэтажный жилой дом площадью 340 кв.м расположен на берегу реки Кочеты. Дом спроектирован так, чтобы максимально раскрыть виды из общественных пространств дома на продуманное благоустройство и прекрасные речные пейзажи.

**Студия архитектуры и дизайна «Архифабрика»  
(ИП Малюк Антон Владимирович).**

тел.+7 (918) 01-95-286,  
e-mail: info@archifabrika.ru,  
archifabrika.ru,  
instagram – @archifabrika.

**Авторский коллектив:**

Малюк Антон Владимирович,  
Малюк Павел Владимирович.





СХЕМА ГЕНЕРАЛЬНОГО ПЛАНА

3D СЕЧЕНИЕ ПЛАНОВ 1-ГО И 2-ГО ЭТАЖЕЙ



ЭКСПЛИКАЦИЯ ГЕНПЛАНА  
1. ПРОЕКТИРУЕМЫЙ ОБЪЕКТ  
2. КРЫТЫЙ ПАРКИНГ  
3. БАССЕЙН  
4. ОТКРЫТАЯ ТЕРРАСА  
5. ЗОНА ВВОДА

ГЛАВНЫЙ ФАСАД

БОКОВОЙ ФАСАД



ПРЯЗЕЗ

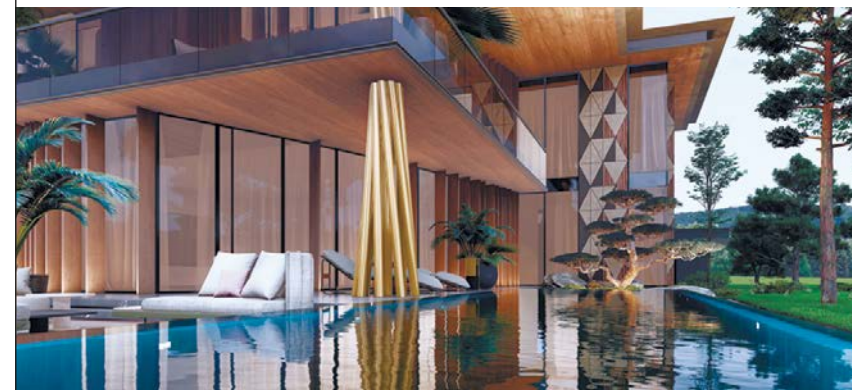

**Индивидуальный жилой дом. Республика Крым, город Алушта.**

Этот минималистичный современный дом выглядит невероятно эффектно благодаря использованию элементов в цвете золота. Возникает иллюзия парящего тёмного куба. Почти сливающиеся с отделкой стен боковые окна выполнены из тонированного стекла, которое превосходно пропускает свет.

Принципиальное решение надворного фасада – огромная выносная кровля, которая прикрывает бассейн и лаундж-зону. Ей вторит вынос поменьше, служащий полом для частной веранды второго этажа.

**Архитектурное бюро «Шумливый и Партнеры».**

350001, г. Краснодар, ул. Ставропольская, 174,  
тел: +7 (964) 909-00-00,  
e-mail: shumlivyy\_ilya@mail.ru,  
instagram: \_sp\_architects\_,  
https://ishum.ru/.

**Авторский коллектив:**

архитекторы: Шумливый Илья Андреевич, Шевцова Виктория Николаевна.



ГЕНПЛАН УЧАСТКА

ЭКСПЛИКАЦИЯ ГЕНПЛАНА

1. ПРОЕКТИРУЕМЫЙ ОБЪЕКТ  
2. КРЫТЫЙ ПАРКИНГ  
3. БАССЕЙН  
4. ОТКРЫТАЯ ТЕРРАСА  
5. ЗОНА ВВОДА



**Индивидуальный жилой дом. Ставропольский край. Город Пятигорск.**

Главная идея проекта – игра глухих стен и прозрачных объёмов. Выбор материалов доигрывает этот контраст. Светлые оттенки крупноформатного керамогранита и ригельного кирпича, с одной стороны, – и чёрные профили, навес графитового цвета и шоколадный керамогранит с рисунком “французская ёлка” – с другой. Те же цвета использованы в оформлении дорожек и террасы. Со стороны улицы – светлая крупноформатная плитка с широкой расщечкой, заполненной галькой. Со стороны двора – террасная доска цвета тёмного дерева.

**Архитектурное бюро «Шумливый и Партнеры».**

350001, г. Краснодар, ул. Ставропольская, 174,  
тел: +7 (964) 909-00-00,  
e-mail: shumlivyy\_ilya@mail.ru,  
instagram: \_sp\_architects\_,  
https://ishum.ru/.

**Авторский коллектив:**

архитекторы: Шумливый Илья Андреевич, Шевцова Виктория Николаевна.



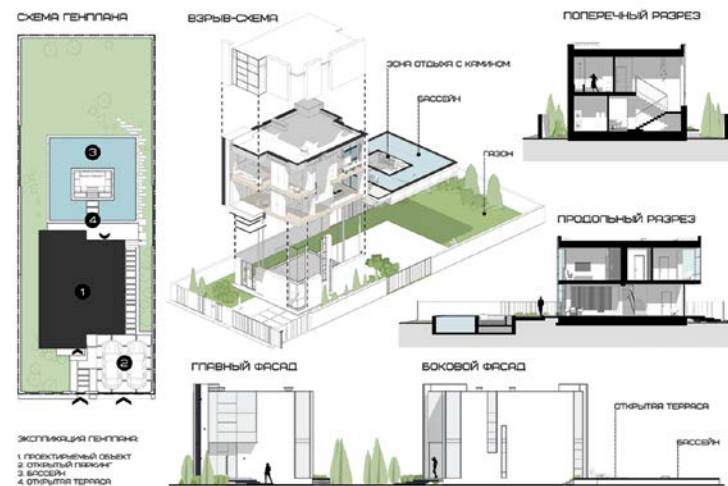
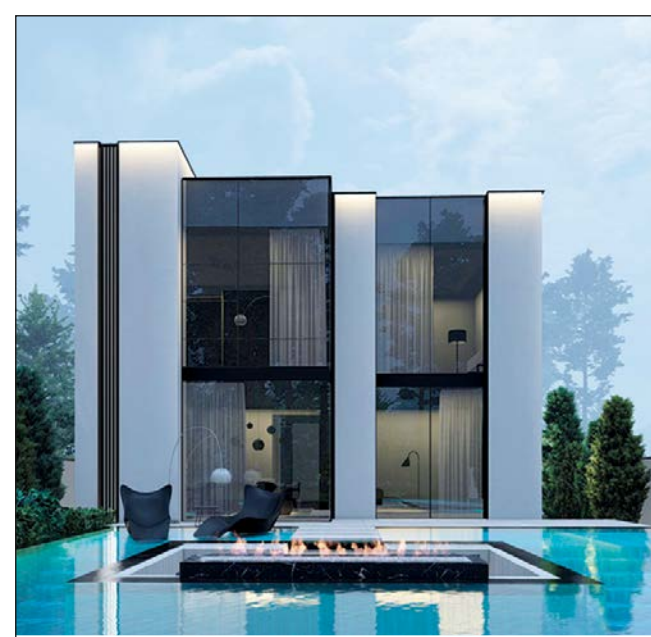

**Индивидуальный жилой дом. Город Краснодар.**

Главный приём этого проекта – контраст. Строгое кубистское здание и буйная зелень вокруг, белоснежные фасады и тёмная дымка тонированных витражных окон, матовая текстура декоративной штукатурки и зеркальные блики на водной глади бассейна. Со стороны улицы фасад в форме идеального белого куба с выступающими формами. Акцент на вынос второго этажа, парящий над входом. Динамику задают чёрные пилоны с вертикальными ламелями и широкие ассиметричные ступени вразбегу. Угловой витраж утоплен в глубину и создаёт игру плоскостей и светотени.

**Архитектурное бюро «Шумливый и Партнеры».**

350001, г. Краснодар, ул. Ставропольская, 174,  
 тел: +7 (964) 909-00-00,  
 e-mail: shumlivyy\_ilya@mail.ru,  
 instagram: \_sp\_architects\_,  
<https://ishum.ru/>.

**Авторский коллектив:**

архитекторы: Шумливый Илья Андреевич, Шевцова Виктория Николаевна.



**Индивидуальный жилой дом.**

**Краснодарский край. Город-курорт Анапа, улица Черничная.**

Дом для семьи из шести – восьми человек. Почти весь первый этаж занимает обширный зал, объединивший гостиную, столовую с каминным залом, кухню, гардеробную. На первом этаже с помощью открытой террасы соединены основное строение с гостевым блоком.

**Архитектор Мынка Сергей Александрович**

(член Союза архитекторов России).

тел. 8 (918) 164-92-95,  
[www.sergey-mynka@mail.ru](http://www.sergey-mynka@mail.ru).

**Автор**

Мынка Сергей Александрович



## Коттеджный поселок «Дубрава»

Краснодарский край, ст. Северская, ул. 50 лет Октября, 171.

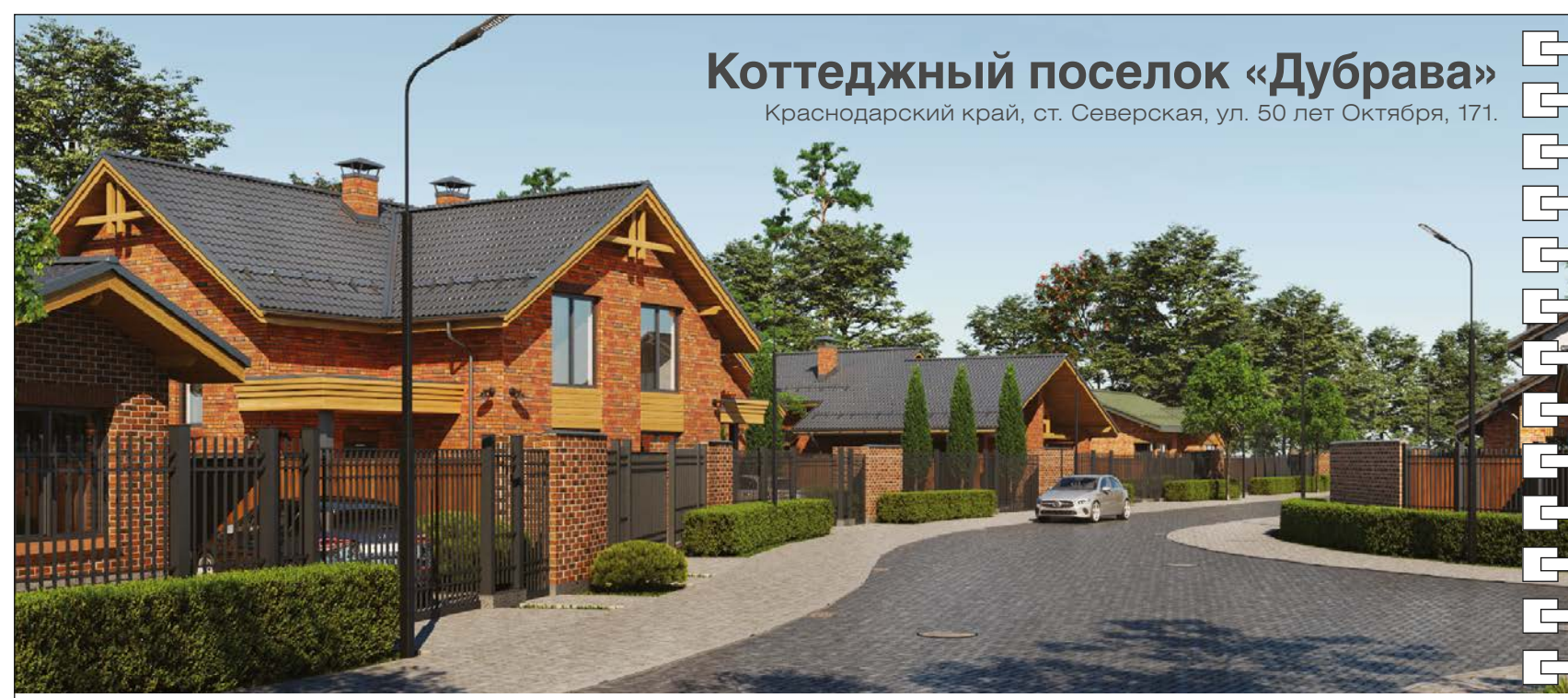

### Коттеджный поселок «ДУБРАВА». Краснодарский край, станица Северская.

При планировке поселка стояла задача сохранить имеющуюся на участке дубраву, что нам и удалось сделать, а в последствии, она и дала название нашему поселку. Архитектурная мастерская «РБ Архитектура» разработала линейку из 15 домов, площадью от 45 до 145 м. кв. Все дома выполнены в едином стиле, для отделки использован кирпич от зданий конца XIX - начала XX века. Каждый коттедж обеспечен собственной территорией, подъездными путями и инженерными сетями.

### Коттеджный посёлок «ДУБРАВА».

Краснодарский край, ст. Северская, ул. 50 лет Октября, 171,  
тел. +7 (999) 055-44-81,  
kp-dubrava.ru,  
<https://www.instagram.com/kpdubrava>.

### Авторский коллектив:

автор проекта Бабенко Роман Сергеевич,  
«РБ Архитектура», +7 (989) 818-33-48,  
визуализатор Решетников Д.С.  
[https://www.instagram.com/architect\\_babenko](https://www.instagram.com/architect_babenko)  
e-mail: masterskaya\_babenko@mail.ru.



### «Дом рыбака».

Краснодарский край, Темрюкский район, поселок Гаркуши,  
улица Набережная, 1.

«Дом рыбака» спроектирован у берега Таманского залива Чёрного моря. Основные элементы и форма объекта – это морские обитатели (кальмар, медуза, ракушка), а символ вечности – маяк, является смотровой вышкой и бельведером. Объект включает в себя холл, объединённый с кухней-столовой, большой санузел с баней и котельной, рыбная комната с бильярдом, три спальни и изюминка проекта – бельведер.

### ООО «Кубаньюгсервис».

г. Краснодар, ул. Калинина 13/2,  
тел. +7 918 46-13-891,  
e-mail: arhimin@yandex.ru.

### Авторский коллектив:

заместитель директора, главный архитектор Ляшенко Алексей Алексеевич,  
ландшафтный дизайнер Ляшенко Наталья Петровна,  
художники: Перепелица Андрей Александрович, Подвойский Александр Сергеевич.





**Реконструкция памятника архитектуры начала XX века**

**«Дом Барышникова». Брянская область, город Клинцы, улица Ворошилова, 3.**

Офис Брянского филиала Росбанка в городе Клинцы размещен в особняке, некогда принадлежавшем представителю старейшего клинцовского купеческого рода Сергею Дмитриевичу Барышникову, предки которого были первопоселенцами города. После 1917 года в доме С.Д. Барышникова размещалось фабричное управление. В 1943 году дом был сожжен немецкими оккупантами. При восстановлении здания в конце 1950-х годов внутренне убранство помещений было изменено полностью, и частично был изменен внешний облик здания.

**«АВС-проект».**

8 (995) 202-26-29,  
www.project-avs.ru,  
e-mail: abc\_project@mail.ru.

**Авторский коллектив:**

директор Ни Александр Анатольевич (член Союза архитекторов России),  
Мынка Сергей Александрович (член Союза архитекторов России).



**Реконструкция МБОУ СОШ № 49**

**(1 этап - проектирование и строительство блока для 5-8 классов на 300 мест). Город Краснодар, улица Стасова, 167**

Для увеличения функциональной учебной площади было принято решение вынести в отдельный корпус классы средней школы. В корпусе размещены обеденный, актовый и спортивный залы.

Школьное образование стало разноплановым, что отражается на внешнем виде и внутренней планировке здания. Большие окна позволяют увеличить количество дневного света. Продуманная структура позволила сделать связь между различными группами кабинетов эффективной для учебного процесса и ежедневных потребностей учеников.

**ООО «МОС Проект».**

г. Краснодар, ул. Бабушкина, 189, оф. 307, тел. 8-905-470-10-50,  
e-mail: ceo@mosproject.pro,  
сайт: www.mosproject.pro.

**Авторский коллектив:**

главный архитектор проекта Сухарев Дмитрий Игоревич,  
главный инженер проекта Лукеренко Максим Алексеевич,  
ведущий архитектор Зубанков Михаил Викторович,  
архитектор Колесникова Анастасия Сергеевна.





**Набережная «Ривьера» (III этап реконструкции). Краснодарский край. Город-курорт Сочи, микрорайон Центральный.**

Это транзитный участок от пляжа «Ривьера», спроектированного бюро ab2.0, до нового моста через реку Сочи, спроектированного другой организацией. Работа над концепцией велась с вовлечением местных жителей. Многие решения продиктованы их запросом. На концепцию повлиял рельеф места с сильными перепадами, обилие подземных коммуникаций, планировочные ограничения и вековые платаны, которые архитекторы старались сохранить.

**ООО «Архитектурное Бюро 2.0».**

105005, г. Москва, ул. Бауманская, 43/1 строение 1, офис 211,  
тел. 8 (495) 150-17-99,  
e-mail: info@ab20.io,  
https://ab20.io/  
Instagram @archburo20.

**Авторский коллектив:**

руководитель авторского коллектива / автор проекта / ГАП Шмелева Алиса Андреевна,  
архитекторы: Захарова Ксения Александровна, Ошейко Джульетта Евгеньевна,  
архитектор-программист Устина Алена Валерьевна,  
генпланист Пепко Лариса Владимировна.

ГЕНПЛАН

ЭКСПЛИКАЦИЯ  
1 - ПЛОЩАДКА ТОРЖЕСТВ  
2 - МОНУМЕНТ ПАМЯТИ  
3 - ЗОНА ОТДЫХА  
4 - ПАРКОВКА



**Мемориальный комплекс памяти сотрудников правоохранительных органов, погибших при исполнении служебных обязанностей. Краснодарский край. Город-курорт Анапа, улица Краснодарская, 111**

Основная идея мемориала – образ не вернувшегося со службы сотрудника правоохранительных органов, который воплощён в виде отсутствующего силуэта в теле памятника. Образ ребёнка показывает горечь утраты отца для семьи. Вокруг мемориального комплекса обустроен сквер и упорядочена парковка. Сегодня место стало популярным. Теперь, множество людей имеют возможность отдохнуть в этой небольшой, но значимой для города локации.

**Администрация муниципального образования город-курорт Анапа.**

353440, г. Анапа, ул. Крымская, 99,  
e-mail: anapa@mo.krasnodar.ru,  
https://www.anapa-official.ru/adm/.

**Авторский коллектив:**

главный архитектор г-к Анапа, автор проекта Бронникова Карина Сергеевна,  
архитектор-генпланист Асатунова Диана Сергеевна,  
Дизайнер Стахийев Владимир Владимирович.





**«Тьмака Экопарк». Тверская область. Город Тверь, долина реки Тьмаки.**

В основе проекта по благоустройству ландшафтного парка «Первомайский» на берегу реки Тьмаки заложен экологичный подход к развитию территории. Рельеф позволяет создать два уровня пешеходных связей и велосипедной инфраструктуры. Предусмотрены преобразование зоопарка в пруд, размещение променада со спортивными объектами, площадками и зонами тихого отдыха, создание ленд-арт-парка и организация зоны городских садов и огородов.

**Государственное автономное учреждение города Москвы «Научно-исследовательский и проектный институт Градостроительного планирования города Москвы».**

127015, г. Москва, ул. Бутырская, 42,  
тел. 8 (495) 276-23-50,  
e-mail: gradplan@str.mos.ru,  
<https://gradplanmos.ru/>.

**Авторский коллектив:**

директор Саттарова Дина Илинична.

Миц Галина Викторовна, Скрипкина Елена Андреевна, Щенин Никита Александрович, Ляпин Вячеслав Вячеславович, Карих Яна Вячеславовна, Кузьминов Павел Николаевич, Гончаренко Дмитрий Борисович, Ильясов Илья Ильич, Попугаева Наталья Александровна, Валентинова Дарья Леонидовна, Антонюк Юлия Евгеньевна, Кириллов Илья Сергеевич, Кожушнян Ирина Владимировна.



**Пешеходный бульвар с парковой зоной.**

**Краснодарский край. Город Геленджик.**

Рассматриваемый участок станет своеобразным «перешейком», пешеходной артерией, призванной соединить набережную с существующей застройкой и перспективным парком около стадиона «Спартак» и Андреевского собора. Парковую зону мы превратили в некий аналог «урбанистического узора» — последовательность из нескольких функциональных зон. Узловые зоны формируют новые точки притяжения. Одна из таких зон — обзорная площадка, напоминающая спираль или амфитеатр, в котором может находиться кафе.

**ООО «МОС Проект».**

г. Краснодар, ул. Бабушкина, 189, оф. 307,  
тел. 8-905-470-10-50,  
e-mail: ceo@mosproject.pro,  
сайт: [www.mosproject.pro](http://www.mosproject.pro).

**Авторский коллектив:**

главный архитектор проекта Моргунов Антон Михайлович,  
архитектор Кузнецова Ксения.



ОФИЦИАЛЬНЫЙ ПАРТНЕР  
КРАСНОДАРСКОГО РЕГИОНАЛЬНОГО ОТДЕЛЕНИЯ  
СОЮЗА АРХИТЕКТОРОВ РОССИИ

**АЛНЕО**  
АЛЮМИНИЕВЫЕ СИСТЕМЫ НОВОГО ПОКОЛЕНИЯ



**ПЕНЕТРОН**  
**КРАСНОДАР**  
ГИДРОИЗОЛЯЦИЯ И РЕМОНТ БЕТОНА

# ГИДРОИЗОЛЯЦИЯ И РЕМОНТ БЕТОНА

## ГЕРМЕТИЗАЦИЯ И ГИДРОФОБИЗАЦИЯ

- ✓ 21 ГОД НА СТРОИТЕЛЬНОМ РЫНКЕ
- ✓ ИННОВАЦИОННЫЕ МАТЕРИАЛЫ
- ✓ ГОТОВЫЕ ТЕХНИЧЕСКИЕ РЕШЕНИЯ
- ✓ ВЫПОЛНИМ РАБОТЫ ПОД КЛЮЧ
- ✓ ПОМОЖЕМ СЭКОНОМИТЬ
- ✓ ПРОВЕДЕМ ОБУЧЕНИЕ



Российский производитель  
алюминиевых систем  
Сеть филиалов в Краснодаре,  
Ростове-на-Дону, Ставрополе



Крупнейшая на Юге России сеть  
партнеров-переработчиков  
Универсальность профиля позволяет  
перерабатывать его практически  
в любой компании



Сотрудничество с компанией Алнео  
выгодно для архитекторов  
и проектировщиков  
Системодатель алюминиевого профиля  
Алнео - бесплатно консультирует и  
предоставляет расчеты светопрозрачных  
конструкций



Сертифицированная покраска  
и декорирование профиля  
Собственное производство по покраске -  
самое современное и технически  
оснащенное предприятие  
в этой области на Юге России

8 800 700 15 21

ALNEOPROF.RU

**+7 (861) 290 88 78**

г. Краснодар, ул. Уральская, 212/7  
<https://penetron-krr.ru>



ОФИЦИАЛЬНЫЙ ПАРТНЕР КРАСНОДАРСКОГО РЕГИОНАЛЬНОГО ОТДЕЛЕНИЯ СОЮЗА АРХИТЕКТОРОВ РОССИИ С 2011 ГОДА



## РАЗДЕЛ «ПОСТРОЙКИ»

1. Общественные комплексы, здания и сооружения . . . . .	61
2. Курортные и рекреационные комплексы, здания и сооружения . . . . .	64
3. Культовые комплексы, здания и сооружения . . . . .	67
4. Многоквартирные жилые дома . . . . .	68
5. Индивидуальные жилые дома . . . . .	73
6. Реконструкция (реновация) комплексов, зданий и сооружений . . . . .	75
7. Ландшафтная архитектура, малые архитектурные формы и городской дизайн . . . . .	77
8. Интерьеры . . . . .	80
9. Архитектура и градостроительство муниципальных образований. Крупные города. . . . .	81
10. Архитектура и градостроительство муниципальных образований. Средние и малые города . . . . .	87
11. Архитектура и градостроительство муниципальных образований. Районные сельские административные центры . . . . .	92
12. Архитектура и градостроительство муниципальных образований. Сельские поселения . . . . .	97



**Общественное здание административного назначения.**

**Город Краснодар, улица Меланжевая, 10.**

Объект располагается на территории бизнес центра. Архитектура и внешний облик здания продиктованы корпоративной стилистикой комплекс, все здания формируют собой единый архитектурный ансамбль бизнес-центра. На первом этаже располагаются переговорные, конференц-зал, офисные, административные помещения и рекреационные зоны, кафе. На типовых этажах запроектированы просторные офисные и административные помещения класса А.

**«SOROKIN AND PARTNERS».**

e-mail: sorokinipartners@yandex.ru,  
Instagram: @40inpartners.

**Авторский коллектив:**

архитекторы:  
Сорокин Семен Владимирович,  
Браун Данила Викторович,  
Шпеньков Фёдор Алексеевич.



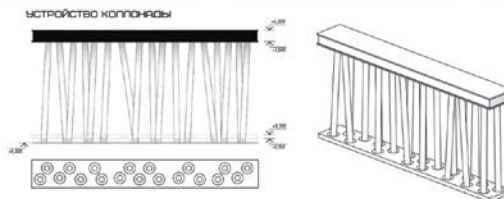
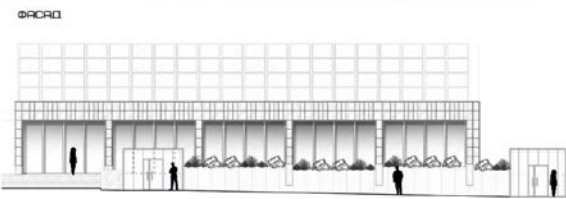

**«Архитектор бар». Город Краснодар, улица Красная, 118.**

Входная группа и летняя терраса Архитектор бара пристроены к многоэтажному зданию в центре Краснодара. Главные элементы композиции – эффектные асимметричные колонны, выкрашенные в черный цвет и под бронзу. На колоннаду возле входа «на-низана» мраморная плита в поддержку мраморным ступеням. В плиту интегрированы светильники. Вертикальная подсветка дополнительно подчеркивает геометрию колонн. С колоннами рифмуются ниши в стене – подсвеченные узкие полосы.

**Архитектурное бюро «Шумливый и Партнеры».**

350001, г. Краснодар, ул. Ставропольская, 174,  
тел: +7 (964) 909-00-00,  
e-mail: shumlivyy\_ilya@mail.ru;  
instagram: \_sp\_architects\_  
<https://ishum.ru/>.

**Авторский коллектив:**

архитектор Шумливый Илья Андреевич.



**«Уголок дедушки Дурова». Город Москва, улица Дурова дом 2, стр. 1.**

Развитие существующего комплекса театра, обладающего статусом Объекта культурного наследия. Здание имеет полный комплекс зрительских помещений с залом на 340 мест, цирковую универсальную арену диаметром 13 м, приспособленную для постановки цирковых, театральных и концертных программ. Арена оборудована разборным барьером, раздвижным антрактным занавесом, верхней механизацией сцены, нижней механизацией в виде подъёмно-опускной площадки для постановки сценических эффектов.

**ООО «Архитектура и культурная политика ПНКБ».**

115, г. Москва, Космодамианская наб. 52 корп.10,  
тел.+7 (495) 730-43-51,  
e-mail: pnkb@list.ru,  
[www.a-c-p.ru](http://www.a-c-p.ru).

**Авторский коллектив:**

генеральный директор Гнедовский Сергей Викторович,  
директор по проектированию Любимкин Антон Алексеевич,  
главный архитектор проекта Бушминский Игорь Владимирович,  
ведущие архитекторы:  
Любимкина Екатерина Сергеевна, Смирнова Антонина Борисовна,  
главный конструктор Гнедовский Сергей Юрьевич.



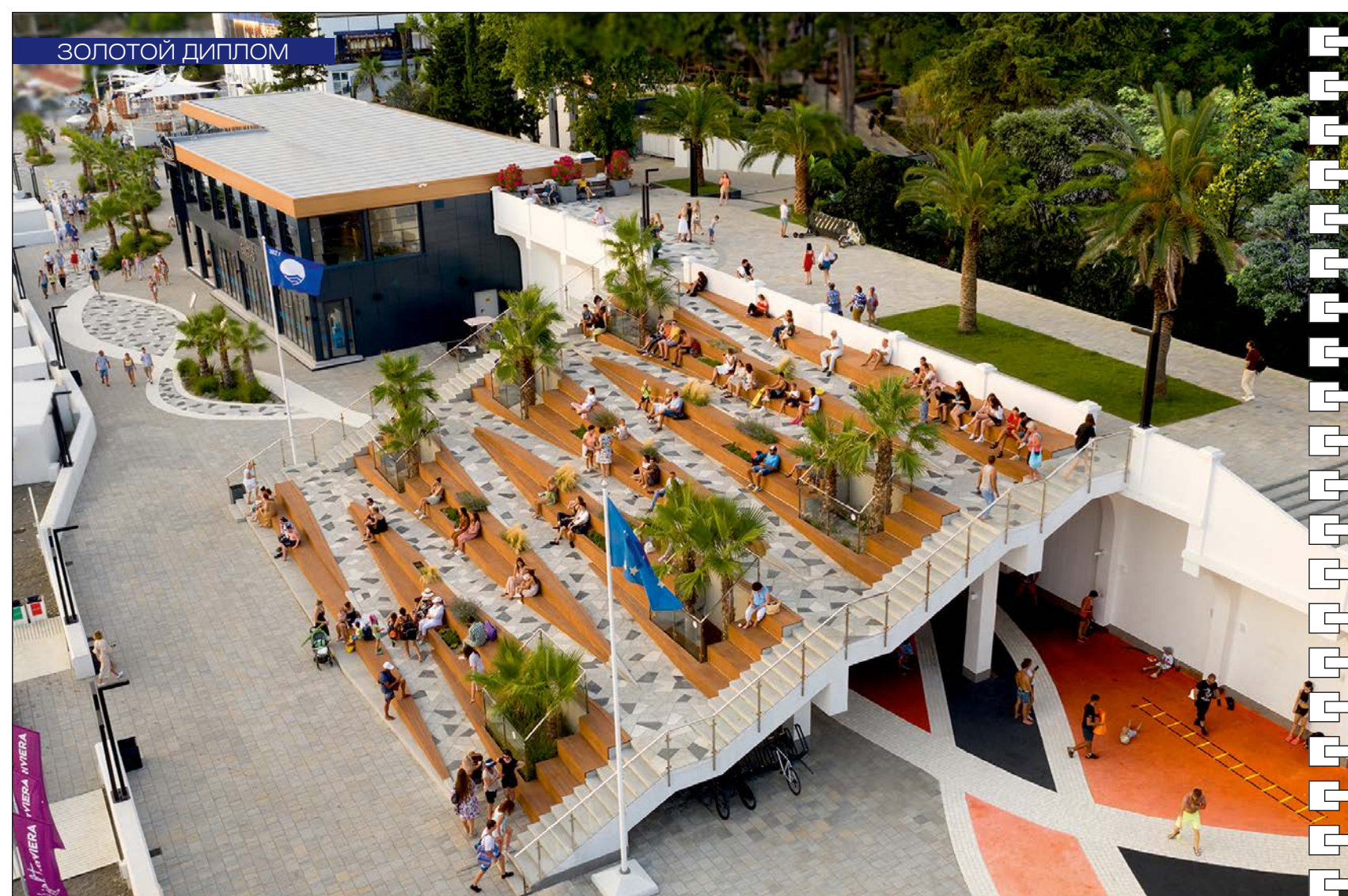

**Пляж «Ривьера» (I и II этапы реконструкции).  
Краснодарский край. Город Сочи, микрорайон Центральный.**

Пляж «Ривьера» – первое современное общественное пространство в г. Сочи. Благодаря проекту реконструкции, выполненному по заказу ГК «Метрополис», удалось вернуть месту былую популярность. Пляж стал самым посещаемым, современным и комфортным, отвечающим потребностям посетителей и общемировым курортным стандартам. Первая очередь реализована в 2020 году, вторая очередь реализована в 2021 году.

**ООО «Архитектурное Бюро 2.0».**

105005, г. Москва, ул. Бауманская, 43/1 строение 1, офис 211,  
тел. 8 (495) 150-17-99,  
e-mail: info@ab20.io,  
https://ab20.io/  
Instagram @archburo20.

**Авторский коллектив:**

руководитель авторского коллектива, автор проекта Шмелева Алиса Андреевна,  
архитекторы:  
Захарова Ксения Александровна,  
Ошейко Джульетта Евгеньевна,  
генпланист Пепко Лариса Владимировна.

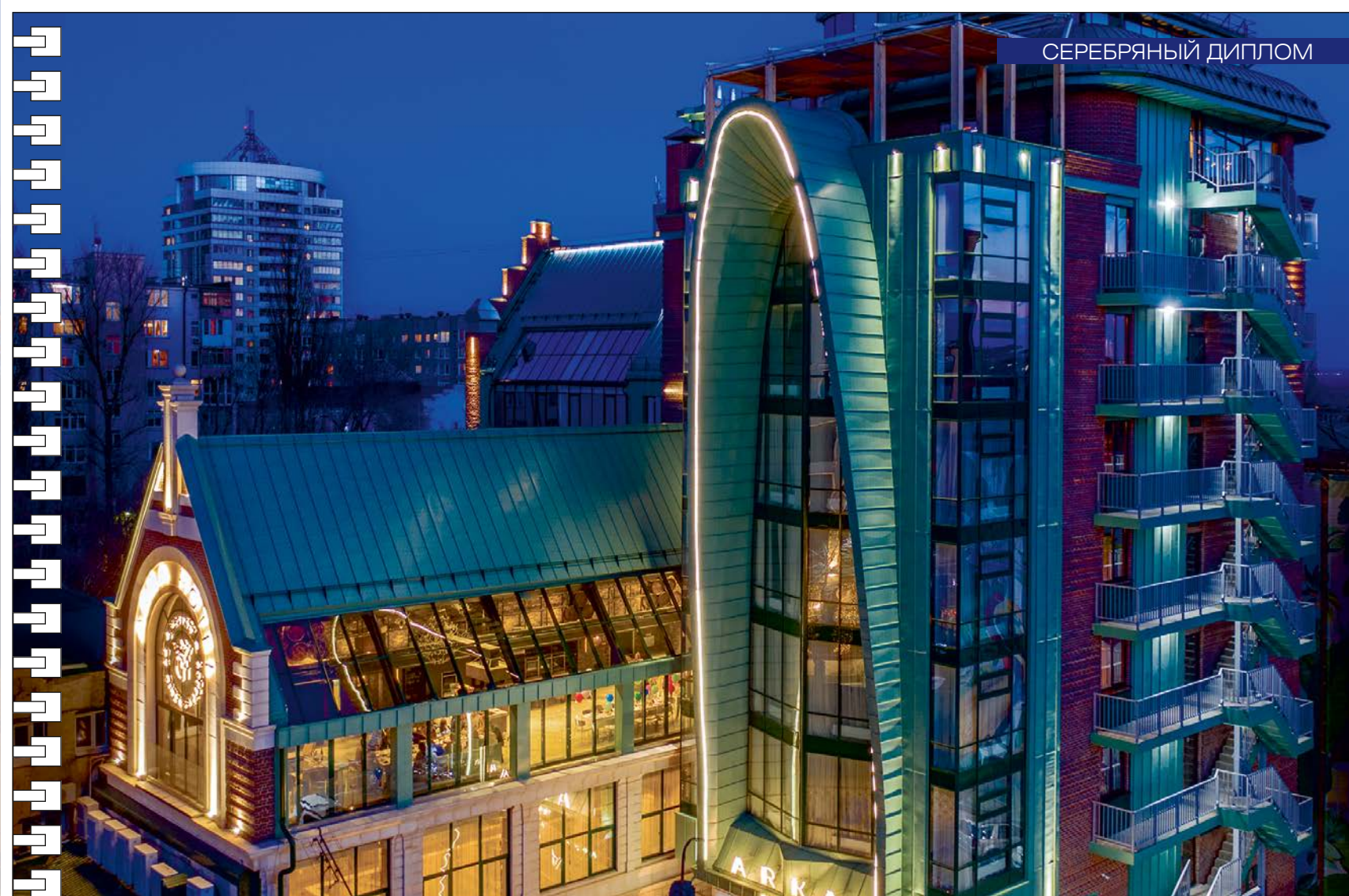

**«ARKA Hotel by Ginza Project».  
Ростовская область. Город Ростов-на-Дону, улица Большая Садовая.**

Дом находится в глубине застройки, не выходя на красную линию Большой Садовой и не нарушая сложившийся облик исторической улицы. За основу была взята традиционная архитектура Старого света столетней выдержки. Если точнее — традиционная городская лондонская архитектура. Именно она, в некоторых своих линиях и пропорциях, и продиктовала характер будущего здания. Экспрессивная эклектика здания гостиницы свойственна архитектурной школе европейского юга России.

**ООО «Новая РАСА».**

344009, г. Ростов-на-Дону, ул. Зеленая 12 Б,  
тел. +7 (928) 90-69-028,  
e-mail: mail@newrasa.ru,  
www.new-rasa.ru.

**Авторский коллектив:**

главный архитектор проекта Дойницын Андрей Алексеевич,  
ведущие архитекторы:  
Гарбузов Алексей Витальевич,  
Власова Людмила Владимировна,  
Лавриненко Надежда Александровна,  
ведущий дизайнер Лазарев Сергей Владимирович.



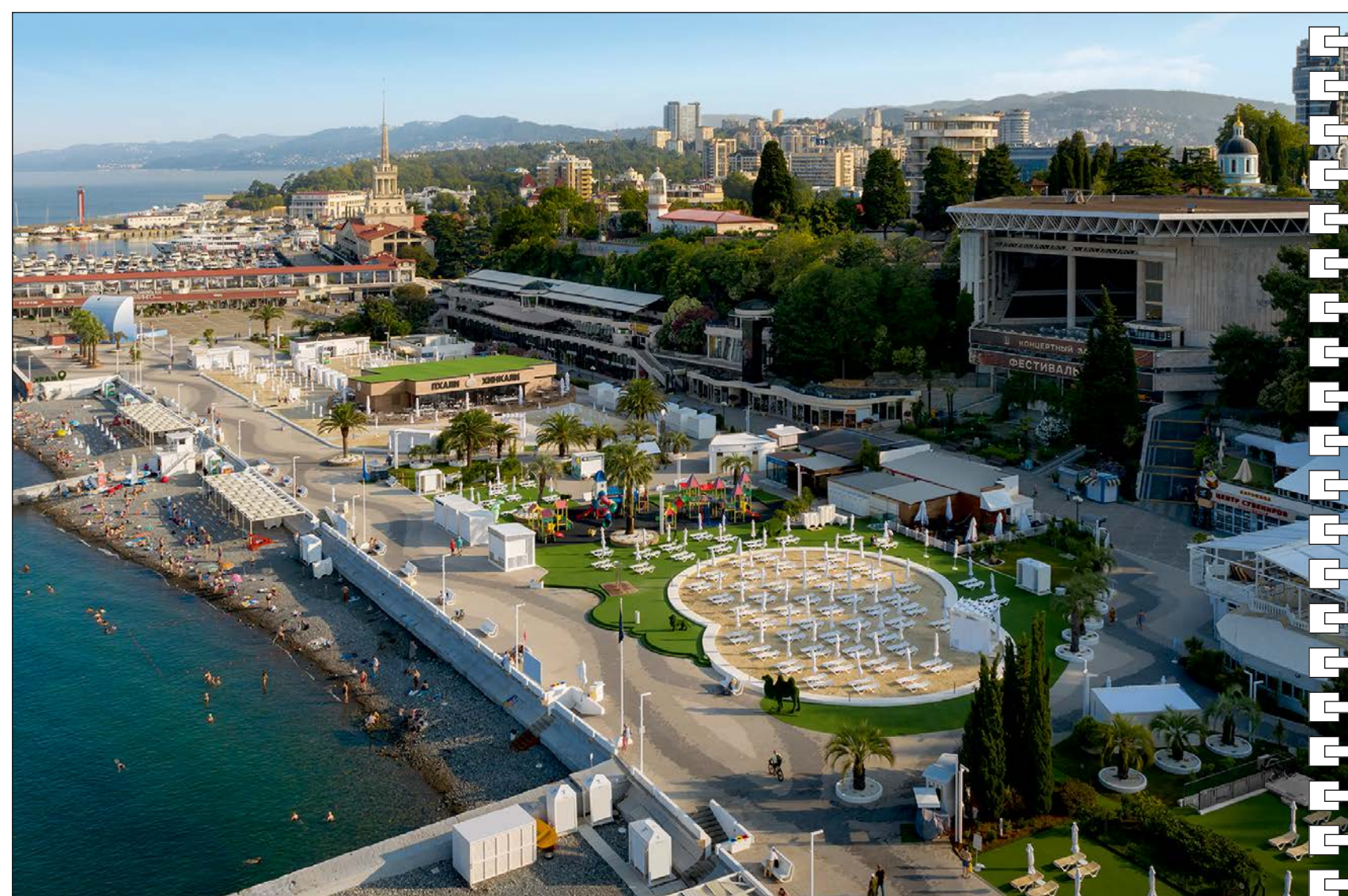

**Пляж «Маяк». Краснодарский край. Город Сочи, микрорайон Центральный.**

Проект рестайлинга пляжа «Маяк» выполнен по заказу ГК «Метрополис». В результате переосмысления городской территории, на месте устаревшего аквапарка и зоны с кафе было создано комфортное и доступное общественное пространство с продуманной инфраструктурой, отвечающее всем потребностям посетителей и общемировым курортным стандартам. Проект реализован в 2021 г.

**ООО «Архитектурное Бюро 2.0».**

105005, г. Москва, ул. Бауманская, 43/1 строение 1, офис 211,  
тел. 8 (495) 150-17-99,  
e-mail: info@ab20.io,  
https://ab20.io/  
Instagram @archburo20.

**Авторский коллектив:**

руководитель авторского коллектива, автор проекта, главный архитектор проекта Шмелева Алиса Андреевна,  
архитектор Захарова Ксения Александровна,  
генпланист Пепко Лариса Владимировна.

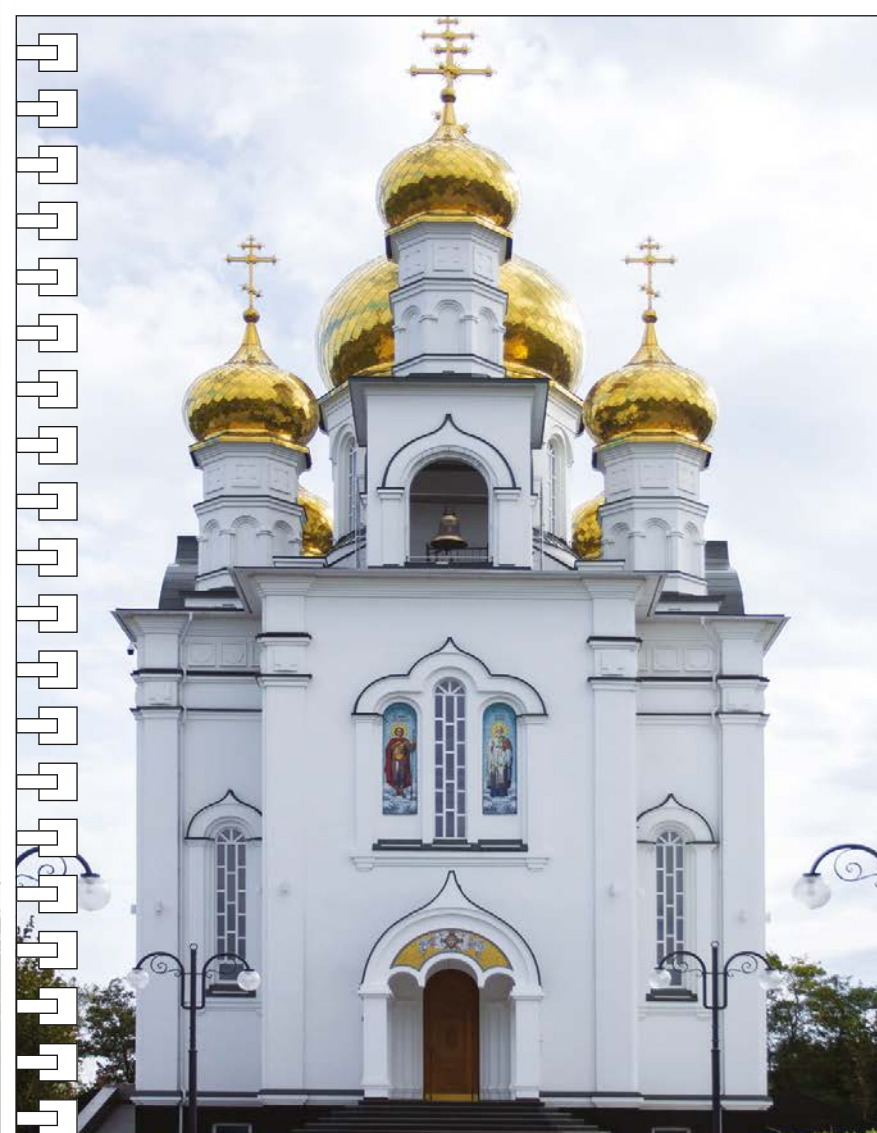

**Храм в честь Святого Великомученика Георгия Победоносца.**

**Краснодарский край, станица Брюховецкая, улица Гагарина, 34.**

Православный храм на 300 прихожан имеет крестообразную форму в плане и трехчастную структуру плана: притвор, храм, алтарь. Стилистика внешнего оформления храма соответствует церковно-каноническим и региональным традициям. Храм имеет семь глав, что символизирует семь Таинств Церкви, семь Вселенских Соборов, семь добродетелей. Средняя часть храма имеет два дополнительных входа с храмовой территории.

**Архитектор Кочева Валерия Игоревна.**

353500, г. Темрюк, ул. Анджиевского, 2/2,  
тел. 8 (989) 23-90-749,  
e-mail: new-arch2019@mail.ru,  
Instagram: @architects\_2v.



ЗОЛОТОЙ ДИПЛОМ

**Авторский коллектив:**

архитектор и автор проекта Кочева Валерия Игоревна,  
главный инженер проекта Давиденко Владимир Сергеевич.



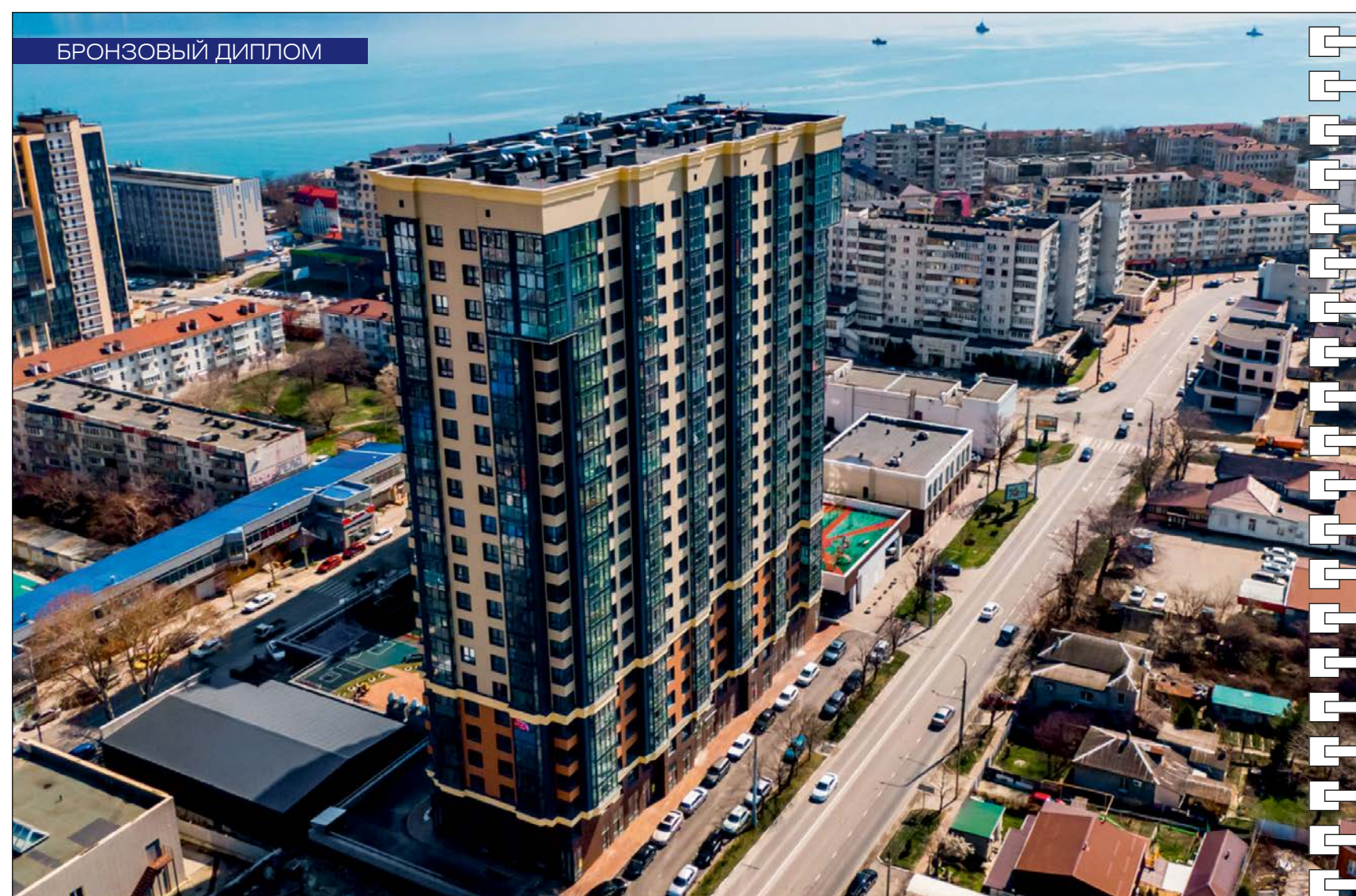

**Многоэтажный жилой дом.**  
**Краснодарский край. Город Новороссийск, улица Энгельса, 93.**  
 Объект расположен в центральной части г. Новороссийска, имеет подъезды в разных уровнях с ул. Энгельса и с ул. Шмидта. 23-х этажный двухсекционный жилой дом запроектирован и построен со встроенными на первом и втором этажах общественными помещениями и встроено-пристроенной двухэтажной подземной автостоянкой. Общая площадь комплекса – 23 тыс. кв. м.  
**Архитектор Петренко Георгий Юрьевич.**  
 +7 (918) 44-72-706,  
 e-mail: petrenko.g@yandex.ru.

**Авторский коллектив:**  
 автор проекта Петренко Георгий Юрьевич,  
 архитектор Петренко Роман Сергеевич.



**Жилой комплекс со встроенными помещениями и подземной парковкой.**  
**Краснодарский край. Город Новороссийск, улица Революции 1905 года, 37.**  
 Объект расположен в центральной части г. Новороссийска, имеет подъезды в разных уровнях с ул. Энгельса и с ул. Шмидта. 23-х этажный двухсекционный жилой дом запроектирован и построен со встроенными на первом и втором этажах общественными помещениями и встроено-пристроенной двухэтажной подземной автостоянкой. Общая площадь комплекса – 23 тыс. кв. м.  
**Архитектор Петренко Георгий Юрьевич.**  
 +7 (918) 44-72-706,  
 e-mail: petrenko.g@yandex.ru.

**Авторский коллектив:**  
 автор проекта Петренко Георгий Юрьевич,  
 архитектор Петренко Роман Сергеевич.





**Жилой комплекс «Каскад» со встроенными помещениями и закрытой парковкой. Город Краснодар, улица Д. Благоева, 31.**

Проект обеспечивает комплекс необходимых условий для жителей домов, включая ресурсное обеспечение, благоустройство, инфраструктуру, обеспечение парковочными местами и всеми необходимыми условиями. Применены современные технологии по ЭФФ (эффективность теплозащитных материалов, система теплоснабжения).

Технические решения, соответствуют требованиям экологических, санитарно-гигиенических, противопожарных и других норм, действующих на территории Российской Федерации.

**ООО Центр проектирования конструкций «Строитель»**

**(ООО ЦПК «Строитель»).**

350000 г. Краснодар, ул. Чапаева, 94,  
тел. 255-89-06, факс 259-55-26,  
e-mail: ctroutel@yandex.ru.

**Авторский коллектив:**

главный архитектор проекта Назарова Лариса Владимировна,  
главный инженер проекта Тихонова Нина Васильевна,  
авторы концепции:

Назарова Лариса Владимировна,  
Синицина Елена Владимировна,  
Петренко Мария Николаевна,  
Худовердова Наталья Александровна,  
Хохлов Роман Владимирович,  
главный конструктор Кияшко Алексей Сергеевич.

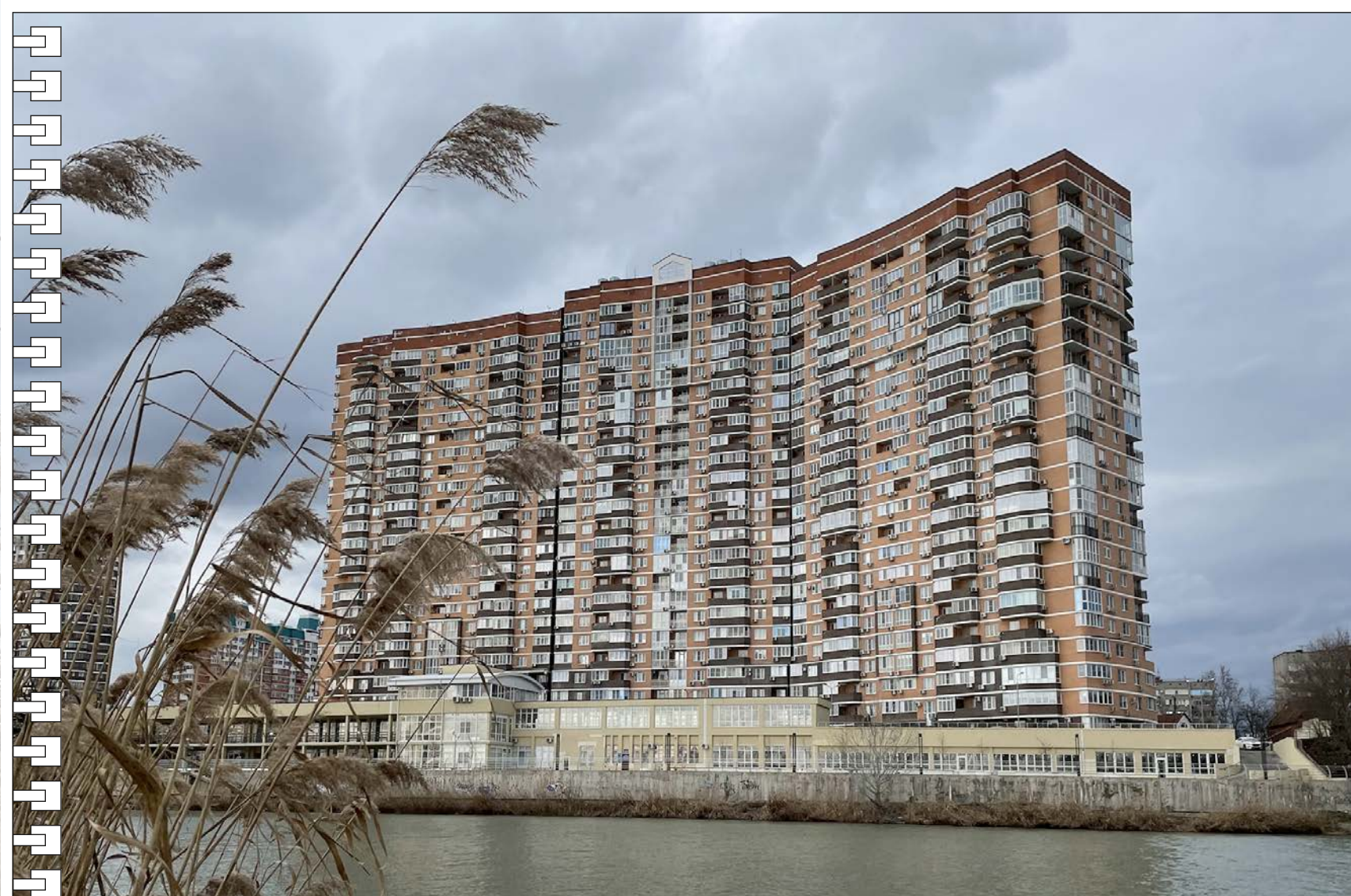

**23-этажный двухсекционный жилой дом со встроенными помещениями и подземной автостоянкой. Город Краснодар, улица Кубанская, 58.**

В составе комплекса запроектирован 23-24 этажный шестисекционный жилой дом и подземная парковка на 459 м/мест.

Проект обеспечивает комплекс необходимых условий для жителей дома, включая ресурсное обеспечение, благоустройство, инфраструктуру (поликлиники, магазины и т.д.), обеспечение парковочными местами и всеми необходимыми условиями, а так же благоустроенную набережную вблизи участка. Участок строительства расположен в непосредственной близости от крупной парковой зоны.

**ООО Центр проектирования конструкций «Строитель»**

**(ООО ЦПК «Строитель»).**

350000 г. Краснодар, ул. Чапаева, 94,  
тел. 255-89-06, факс 259-55-26,  
e-mail: ctroutel@yandex.ru.

**Авторский коллектив:**

главный архитектор проекта Назарова Лариса Владимировна,  
главный инженер проекта Морозова Татьяна Николаевна,  
авторы концепции:

Синицина Елена Владимировна,  
Флягина Людмила Павловна,  
Назарова Лариса Владимировна,  
Ашхамаф Айдамир Муратович,  
Худовердова Наталья Александровна,  
главный конструктор Кияшко Алексей Сергеевич.





**Жилой комплекс «Москва» со встроенными помещениями и подземной парковкой. Город Краснодар, улица Российская 79/3.**

Проект обеспечивает комплекс необходимых условий для жителей домов, включая ресурсное обеспечение, благоустройство, инфраструктуру, обеспечение парковочными местами и всеми необходимыми условиями, а так же обширную зеленую парковую зону вблизи участка.

**ООО Центр проектирования конструкций «Строитель» (ООО ЦПК «Строитель»).**

350000 г. Краснодар, ул. Чапаева, 94,  
тел. 255-89-06, факс 259-55-26,  
e-mail: ctroutel@yandex.ru.

**Авторский коллектив:**

главный архитектор проекта Назарова Лариса Владимировна,  
главный инженер проекта Тихонова Нина Васильевна,  
авторы концепции:  
Назарова Лариса Владимировна,  
Синицина Елена Владимировна,  
Петренко Мария Николаевна,  
Худовердова Наталья Александровна,  
главный конструктор Кияшко Алексей Сергеевич.



Подвал 1 этаж 2 этаж Мезанин



**Узкий дом с мезонином. Город Ростов-на-Дону, улица Фрунзе, 16 А.**

Индивидуальный жилой дом располагается в центральной части города Ростова-на-Дону, в сложившейся застройке частного сектора. Участок прямоугольно формы 9,5 м x 25 м, стесненные условия и обратный уклон рельефа стали основанием концепции «узкого дома с мезонином», (габариты первого этажа 5,5 x 17,7 метров), этажность: подвал, 2 этажа и мезонин с выходом на эксплуатируемую кровлю. Дом выполнен в современном стиле.

**ИП Исаков Артем Александрович.**

344018, г. Ростов-на-Дону, ул. Козлова 69, кв.5,  
тел. 8 (918) 55-22-301,  
e-mail: artrnd@rambler.ru.

**Авторский коллектив:**

архитектор Исаков Артем Александрович,  
кандидат архитектуры, доцент ААИ ЮФУ, ЧСАР Исакова Светлана Александровна.



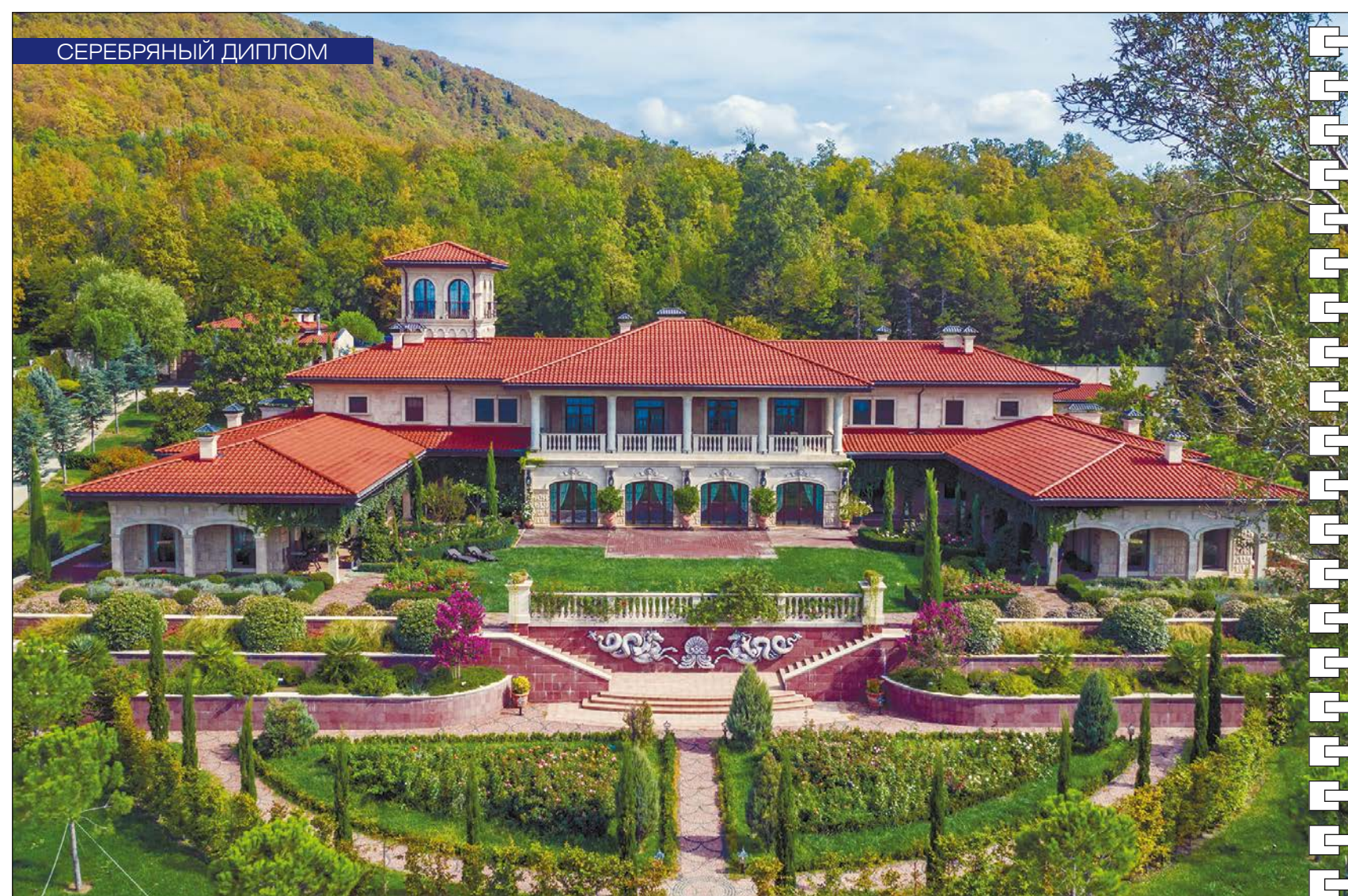

**«VILLA MARINA». Краснодарский край, поселок Агой.**

Нашей задачей было запроектировать дом на две семьи — для двух родных братьев. Причем предусмотреть как собственные пространства для каждой из семей, так и некое общее на случай крупных общесемейных мероприятий. Тема каре подошла как нельзя лучше, а южное солнце настояло на концепции классического приморского итальянского дома — с традиционной башенкой, большими свесами кровель, черепичной крышей, отделкой травертином и элементами декора из архикамня, картушами и барельефами на фасадах.

**ООО «Новая РАСА».**

344009, г. Ростов-на-Дону, ул. Зеленая 12 Б,  
тел. +7 (928) 90-69-028,  
e-mail: mail@newrasa.ru,  
www.new-rasa.ru.

**Авторский коллектив:**

главный архитектор проекта Дойницын Андрей Алексеевич,  
ведущий архитектор Лавриненко Надежда Александровна,  
ведущий дизайнер Лазарев Сергей Владимирович.



**Реновация заброшенной фабрики под частный жилой комплекс и апартаменты для компании «АМИЛКО». Ростовская область, город Миллерово.**

На протяжении многих лет здание фабрики не эксплуатировалось и пришло в полное запустение. Здание обрело нового владельца в лице компании «АМИЛКО», руководители которой пожелали организовать здесь многофункциональный комплекс, состоящий из жилых квартир для руководителей и топ-менеджеров, частного отеля с рестораном для иностранных делегаций, регулярно посещающих предприятия «АМИЛКО».

**ООО «Новая РАСА».**

344009, г. Ростов-на-Дону, ул. Зеленая 12 Б,  
тел. +7 (928) 90-69-028,  
e-mail: mail@newrasa.ru,  
www.new-rasa.ru.

**Авторский коллектив:**

главный архитектор проекта Дойницын Андрей Алексеевич,  
ведущие архитекторы:  
Гарбузов Алексей Витальевич  
Власова Людмила Владимировна,  
Арутюнян Тигран Грачикович,  
ведущий дизайнер Лазарев Сергей Владимирович.



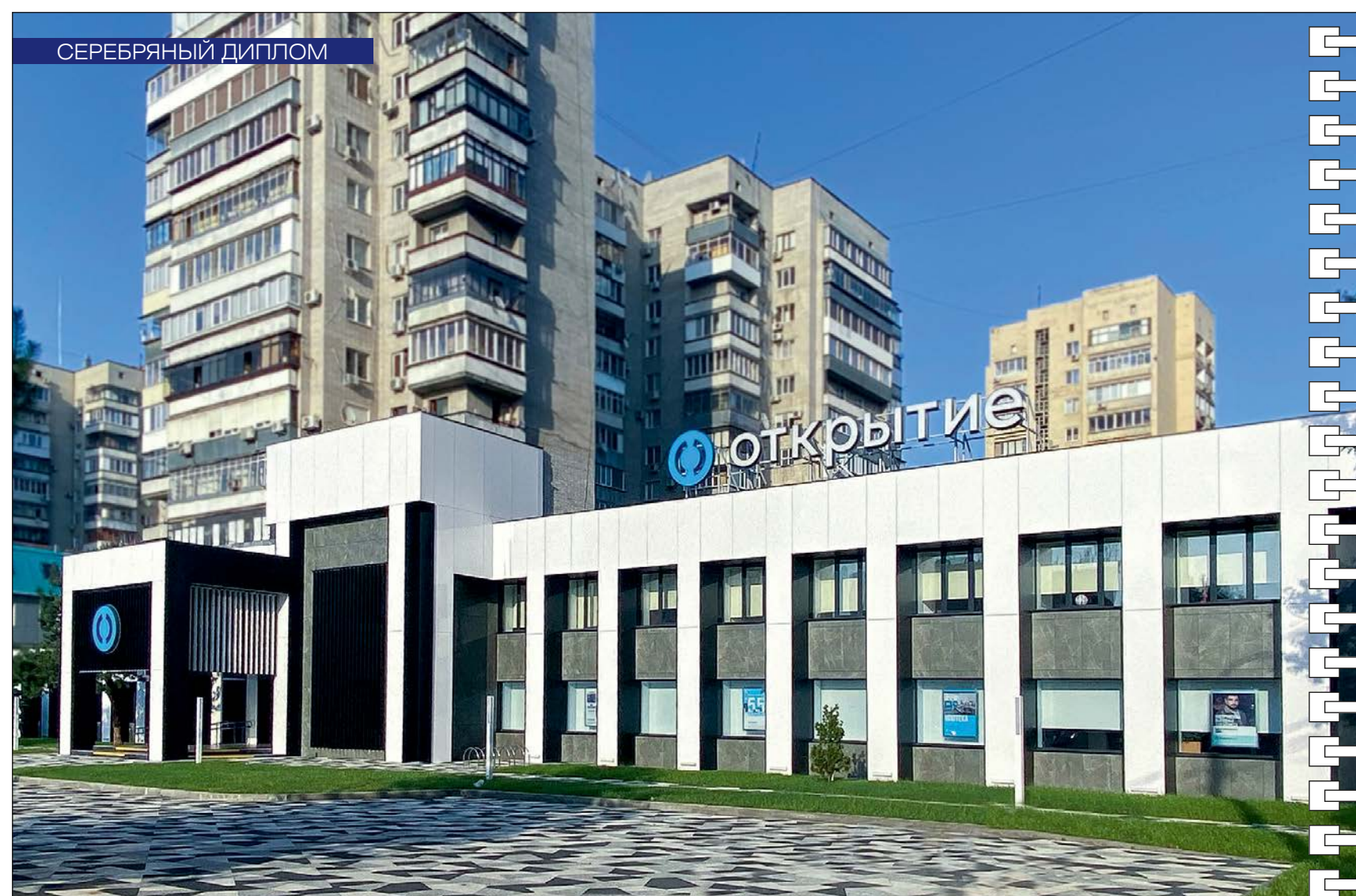

**Общественное здание административного назначения.  
Город Краснодар, улица Меланжевая, 10.**

В рамках реновации предусмотрена смена функции здания, в котором располагался фитнес-центр, на здание банка с заявленным арендатором. Проект и строительство выполнены на основе существующего здания, построенного в начале 2000-х годов. Основной задачей стояло придание фасадам здания делового, презентабельного вида, соответствующего духу банка. Для достижения этой цели был разработан ряд композиционных и конструктивных решений, применены современные материалы и методы строительства.

«SOROKIN AND PARTNERS».

e-mail: sorokinipartners@yandex.ru,  
Instagram: @40inpartners.

**Авторский коллектив:**

архитекторы:  
Сорокин Семен Владимирович,  
Браун Данила Викторович,  
Шпеньков Фёдор Алексеевич.

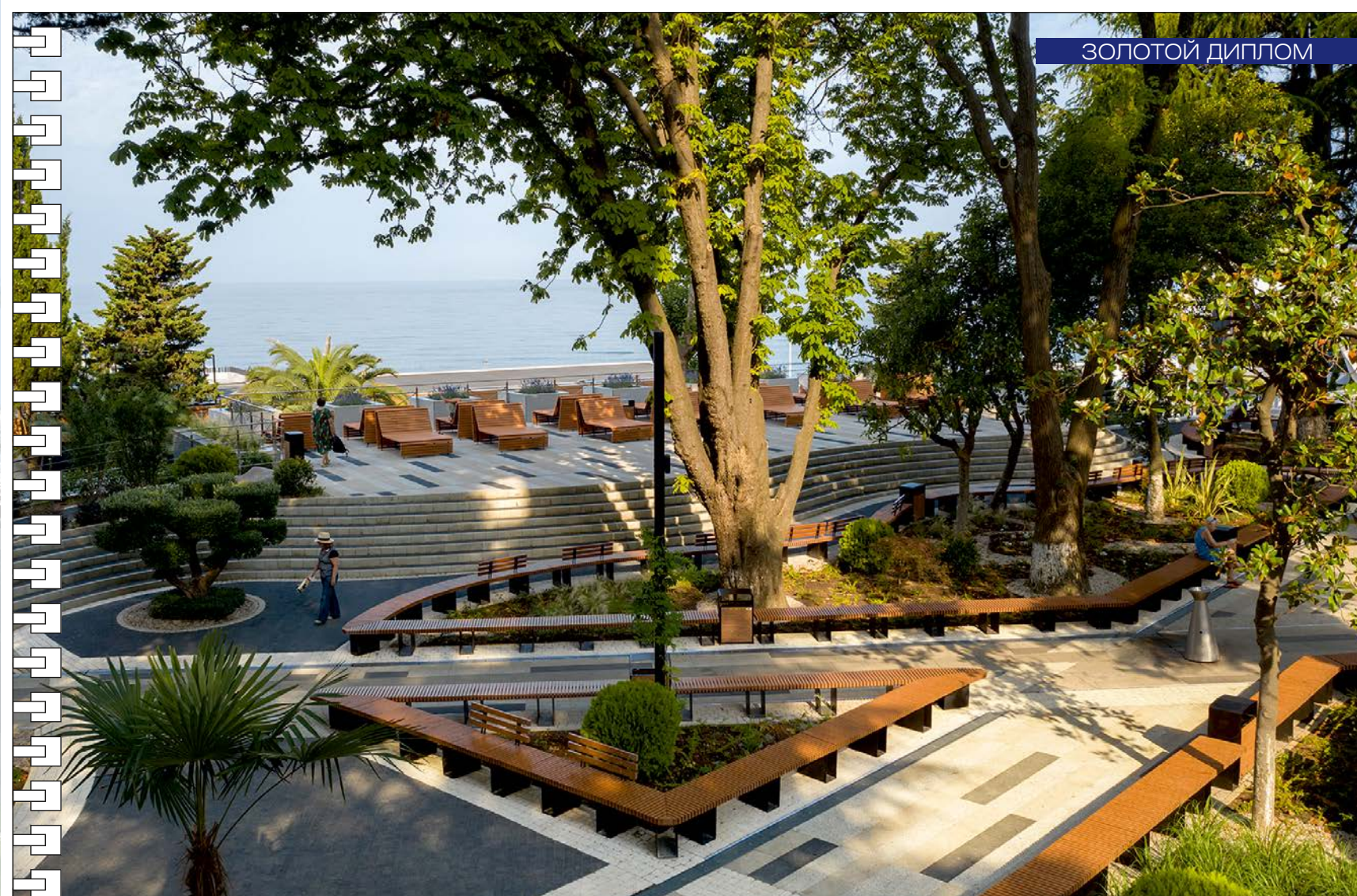

**Набережная "Ривьера" (I-II этапы реконструкции).  
Краснодарский край. Город-курорт Сочи, микрорайон Центральный.**

Пляж "Ривьера" – первое современное общественное пространство в Сочи. Благодаря проекту реконструкции, выполненному по заказу ГК "Метрополис", удалось вернуть месту былую популярность. Пляж стал самым посещаемым, современным и комфортным, отвечающим потребностям посетителей и общемировым курортным стандартам. первая очередь реализована в 2020 году, вторая очередь реализована в 2021 году.

ООО "Архитектурное Бюро 2.0".

105005, г. Москва, ул. Бауманская, 43/1 строение 1, офис 211,  
тел. 8 (495) 150-17-99,  
e-mail: info@ab20.io,  
https://ab20.io/,  
Instagram @archburo20.

**Авторский коллектив:**

руководитель авторского коллектива / автор проекта / ГАП Шмелева Алиса Андреевна,  
архитекторы:  
Захарова Ксения Александровна,  
Ошейко Джульетта Евгеньевна,  
генпланист Пепко Лариса Владимировна.





**Организация общественного пространства территории въездной стелы «АРТЕК». Республика Крым, пгт. Гурзуф, Южнобережное шоссе.**

Организована основная функциональная зона, в которой появляются пешеходные дорожки и площадки в плиточном покрытии, малые архитектурные формы в виде объемных клумб, выполненных из архитектурного бетона, три зоны отдыха в виде встроенных скамеек, произведена высадка декоративных деревьев и устройство газонов, декоративное освещение территории (подсветка тротуаров, деревьев, скульптурной композиции «Костер», МАФ).

**Беленко Денис Викторович.**

Главный архитектор МДЦ «АРТЕК»  
г. Краснодар, тел: 8 (918) 311-02-82,  
e-mail: d\_arch@mail.ru.

**Автор:**

Беленко Денис Викторович.

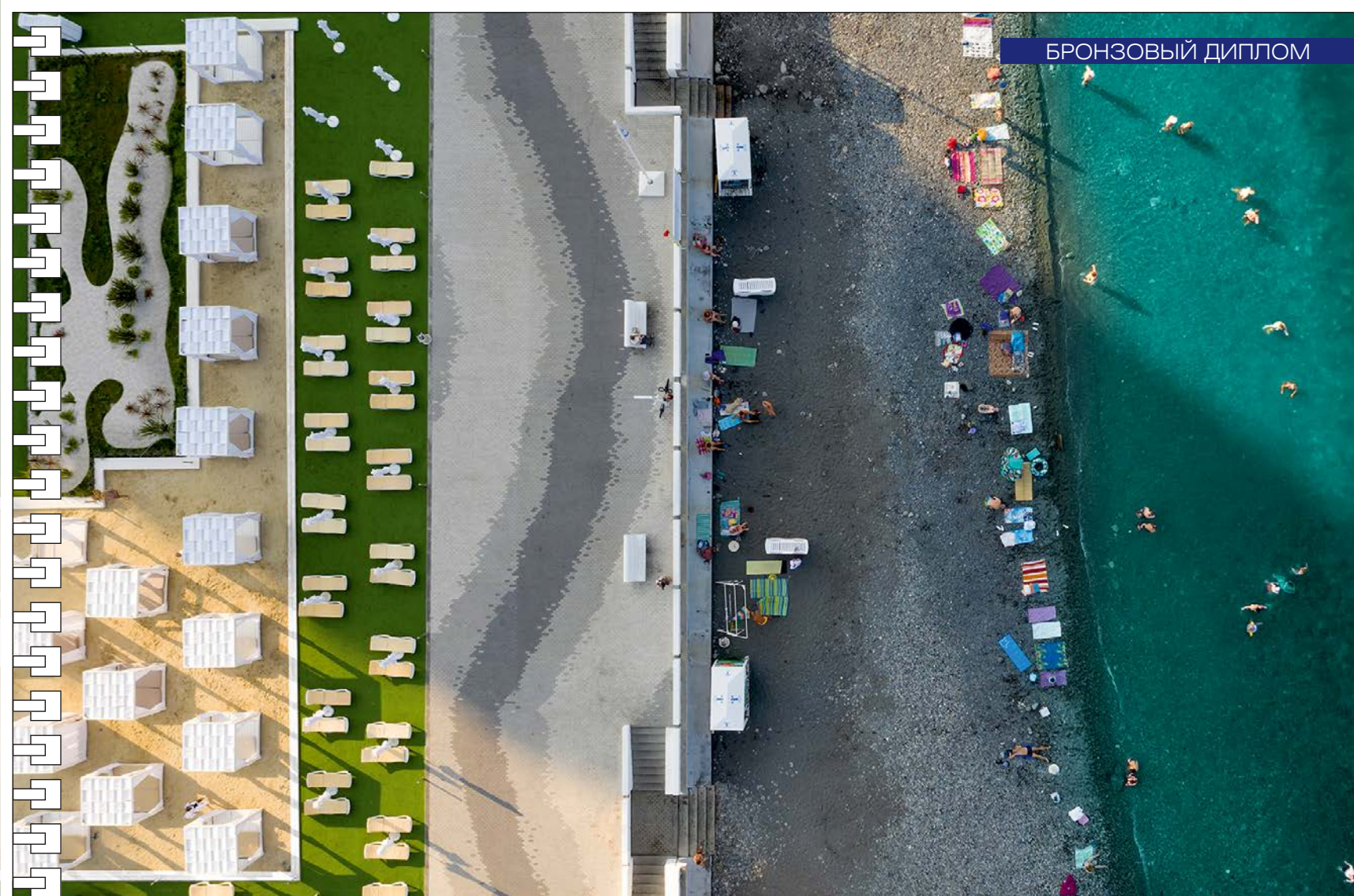

**Пляж «Маяк».**

**Краснодарский край. Город-курорт Сочи, микрорайон Центральный.**

Проект рестайлинга пляжа «Маяк» выполнен по заказу ГК «Метрополис». В результате переосмысления городской территории, на месте устаревшего аквапарка и зоны с кафе было создано комфортное и доступное общественное пространство с продуманной инфраструктурой, отвечающее всем потребностям посетителей и общемировым курортным стандартам. Проект реализован в 2021 г.

**ООО «Архитектурное Бюро 2.0».**

105005, г. Москва, ул. Бауманская, 43/1 строение 1, офис 211,  
тел. 8 (495) 150-17-99,  
e-mail: info@ab20.io,  
<https://ab20.io/>,  
Instagram @archburo20.

**Авторский коллектив:**

руководитель авторского коллектива / автор проекта / ГАП Шмелева Алиса Андреевна,  
архитектор: Захарова Ксения Александровна,  
архитектор-программист Устина Алена Валерьевна,  
генпланист Пелко Лариса Владимировна.





**Дизайн-проект интерьера КЦ «Большой».**  
**Город Ростов-на-Дону, улица Красноармейская, 105.**

Новое видение пространства киноцентра во многом базируется на принципах, которые исповедовала Заха Хадид: уходе от правильных, геометричных линий в пользу плавных очертаний и форм, свойственных природе. К подобной концепции мы добавили еще и элементы актуальной параметрической архитектуры - вереница сходных форм, повторяясь и немного изменяясь, рождает уникальную и впечатляющую сверхформу. Такое пространство дает отсылку к фантастическим фильмам, создавая ощущение пребывания в космосе.

**ООО «Новая РАСА».**

344009, г. Ростов-на-Дону, ул. Зеленая 12 Б,  
 тел. +7 (928) 90-69-028,  
 e-mail: mail@newrasa.ru,  
 www.new-rasa.ru.

**Авторский коллектив:**

главный архитектор проекта Дойницын Андрей Алексеевич,  
 ведущий архитектор: Арутюнян Тигран Грачинович,  
 архитекторы:  
 Бондаренко Александр Семенович,  
 Нуриаслямов Роман Валерьевич,  
 ведущий дизайнер Лазарев Сергей Владимирович.

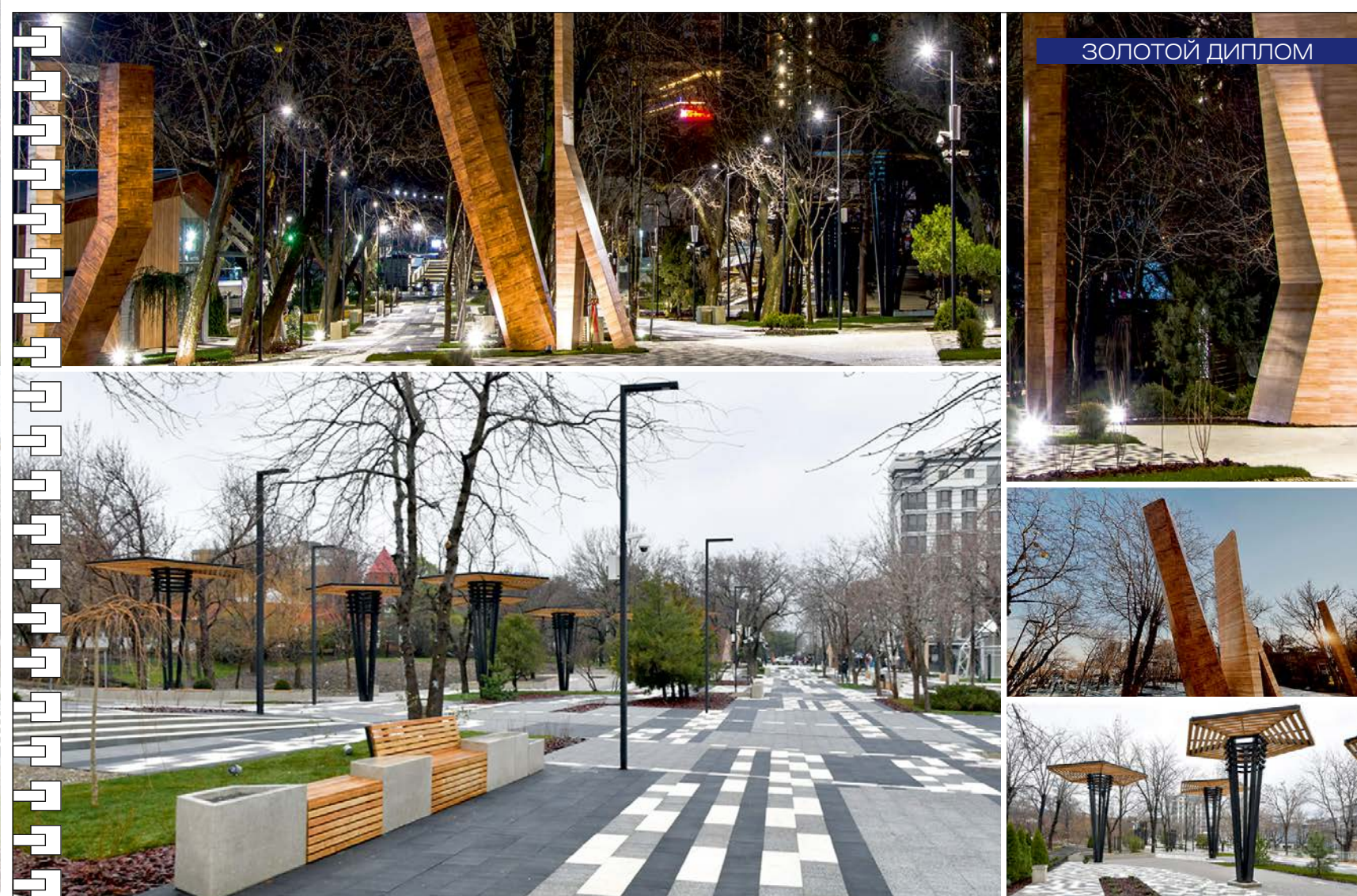

**Реконструкция парка им. Фрунзе.**  
**Краснодарский край, город Новоросийск.**

Проектом предусмотрена реконструкция парка им. Фрунзе в городе Новоросийске, создание различных прогулочных зон с точками притяжения. Разработаны входные группы, установлены малые архитектурные формы. Реконструирован пруд, граничащий с пешеходной аллеей. Зоны отдыха перекрыты перголами для защиты от летнего солнца. В глубине парка расположен амфитеатр и выставочная галерея. Для детей обустроена игровая площадка и зеленые лабиринты.

**Муниципальное образование город Новоросийск.**

**Управление архитектуры и градостроительства МО г. Новоросийск.**

353910 г. Новоросийск, ул. Бирюзова, 6,  
 тел. 8 (8617) 67-13-84,  
 факс 8 (8617) 67-13-84,  
 e-mail: mku.uaig.novoross@mail.ru.

**Авторский коллектив:**

главный архитектор Каспарьян К. К.,  
 главный инженер проекта Украинцев М. П., главный специалист Буканов И. В.,  
 ведущий архитектор Гвоздь Д. А.,  
 архитектор Карчевская А. В.  
 Строительная организация ООО «1838»,  
 руководитель Воловик А.В.



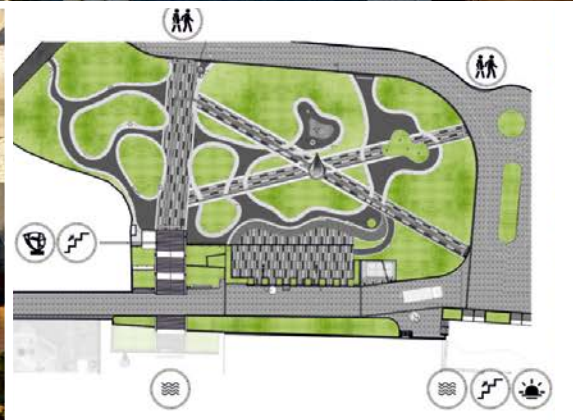

**Второй этап реконструкции набережной пляжа «Ривьера».  
Краснодарский край, город-курорт Сочи, переулок Ривьерский.**

Важной задачей в работе над благоустройством было сохранение существующих вековых каштанов и кипарисов. Визуальный облик всей набережной определен ее функциональным наполнением. В его основе – естественные материалы (дерево, бетон, стекло) и базовые цветовые оттенки.

**Муниципальное образование городской округ  
город-курорт Сочи Краснодарского края.**

354061, Город Сочи, улица Советская, 26,  
e-mail: gorod@sochiadm.ru.

**Авторский коллектив:**

Шмелева Алиса Андреевна, Захарова Ксения Александровна, Пепко Лариса Владимировна, Ошейко Джульетта Евгеньевна.  
Строительная организация ООО «Метрополис»,  
директор Невзорова Анна Владимировна.

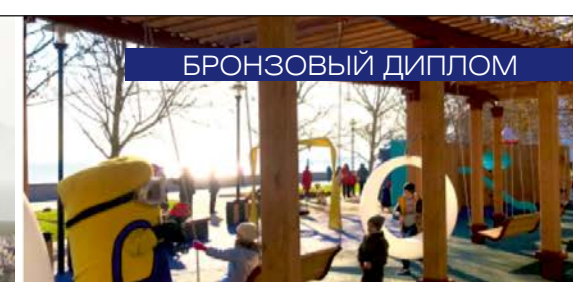

**«Новоросийск – город для комфортной жизни».  
Краснодарский край, город Новоросийск.**

Экспозиция представляет собой обзор городских общественных пространств, которые уже сформированы или запланированы к ближайшей реализации. Вместе они образуют единую городскую среду, развитие которой направлено в сторону комфортного, зеленого, современного и удобного для жизни города. Новые пространства формируются с учетом многолетнего озеленения и актуальных подходов в благоустройстве, отвечающих всем запросам гостей и жителей Новоросийска.

**Муниципальное образование город Новоросийск.  
Управление архитектуры и градостроительства МО г. Новоросийск.**

353910 г. Новоросийск, ул. Бирюзова, 6,  
тел. 8 (8617) 67-13-84,  
факс 8 (8617) 67-13-84,  
e-mail: mku.uaig.novoross@mail.ru.

**Авторский коллектив:**

проектная организация ООО «Проект»,  
главный архитектор проекта Александров Борис Евгеньевич.





**«Новороссийск – город для комфортной жизни».**  
**Краснодарский край, город Новороссийск.**

Экспозиция представляет собой обзор городских общественных пространств, которые уже сформированы или запланированы к ближайшей реализации. Вместе они образуют единую городскую среду, развитие которой направлено в сторону комфортного, зеленого, современного и удобного для жизни города. Новые пространства формируются с учетом многолетнего озеленения и актуальных подходов в благоустройстве, отвечающих всем запросам гостей и жителей Новороссийска.

**Муниципальное образование город Новороссийск.**

**Управление архитектуры и градостроительства МО г. Новороссийск.**

353910 г. Новороссийск, ул. Бирюзова, 6,  
тел. 8 (8617) 67-13-84,  
факс 8 (8617) 67-13-84,  
e-mail: mku.uaig.novoross@mail.ru.

**Авторский коллектив:**

проектная организация ООО «Проект»,  
главный архитектор проекта Александров Борис Евгеньевич.



**Благоустройство территории вдоль реки Мацеста от железнодорожной станции «Мацеста» до старой Мацесты (2-ой участок проектирования).**  
**Краснодарский край. Город-курорт Сочи.**

Целью работ являлось приведение территории вдоль реки Мацеста в прогулочную зону и зону отдыха, а также обеспечение комфортных, безбарьерных пространств для маломобильных групп населения, формирование комфортных условий для передвижения пешеходов и велосипедистов, повышение уровня комфорта пребывания на открытом воздухе, улучшение экологических и эксплуатационных характеристик территории.

**Муниципальное образование городской округ город-курорт Сочи Краснодарского края.**

354061, Город Сочи, улица Советская, 26,  
e-mail: gorod@sochiadm.ru.

**Авторский коллектив:**

ООО «НИАСТРОЙ-ЮГ»,  
директор Мурадян Арсен Вачаганович,  
главный архитектор проекта Звуков Андрей Леонидович,  
главный инженер проекта Мазницын Александр Михайлович,  
коммерческий директор Шуляк Евгений Викторович.  
Строительная организация ООО «НИАСТРОЙ-ЮГ»,  
руководитель Мурадян Арсен Вачаганович.



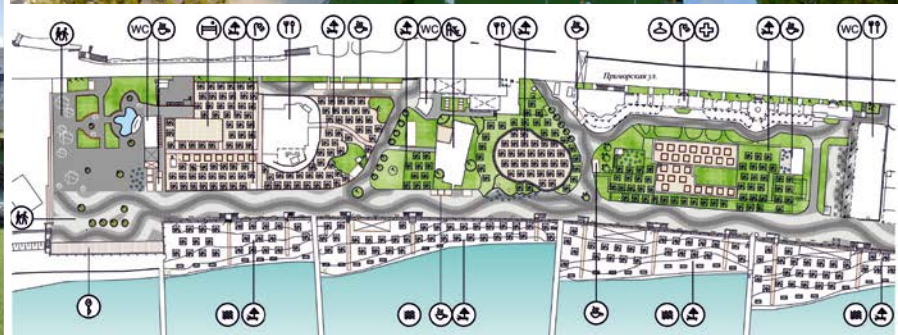
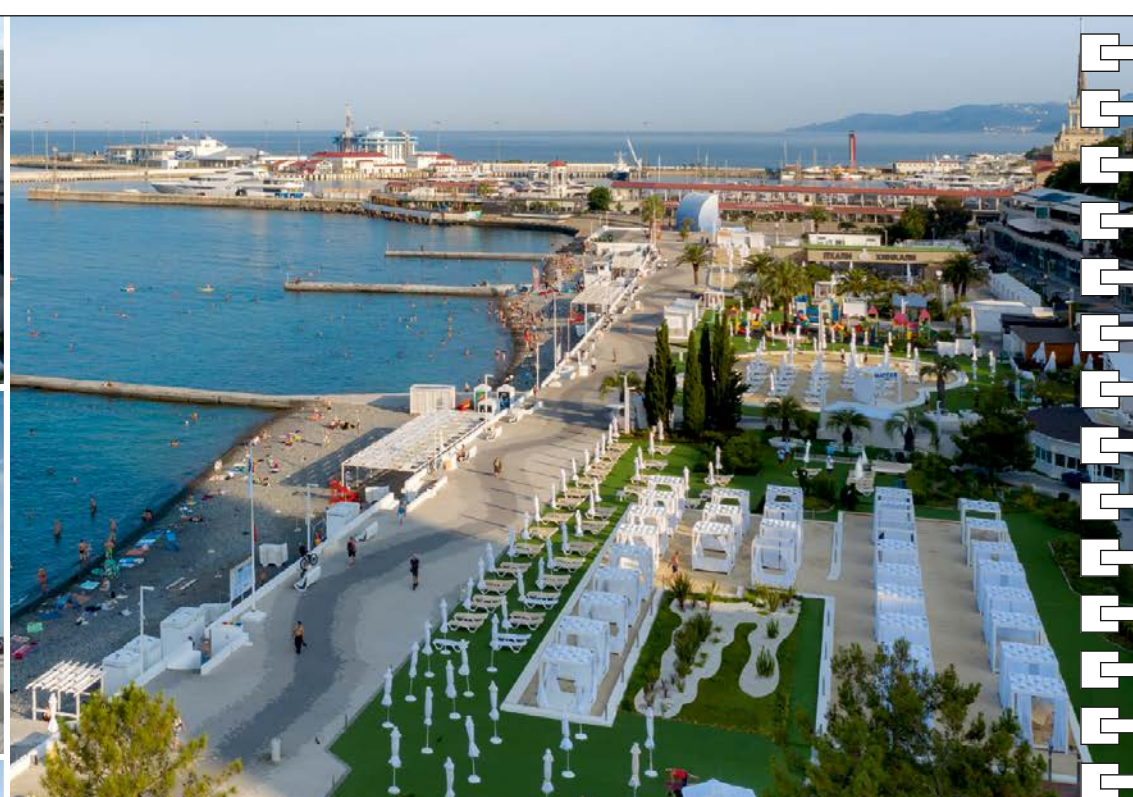

**Реконструкция набережной пляжа «Маяк».**  
**Краснодарский край. Город-курорт Сочи.**

Пляж «Маяк» – первый современный песчаный пляж в городе Сочи с продуманной инфраструктурой и тематическими зонами. Образ пляжного пространства вдохновлен атмосферой лучших пляжей мира: мягкий песок, белые зонтики, лавочки с видом на море вдоль широкого променада с мощением, напоминающим морские узоры на песке. Территория обновленного пляжа делится на несколько функциональных зон. По всей территории расставлены топиарные фигуры, где любят играть дети.

**Муниципальное образование городской округ**  
**город-курорт Сочи Краснодарского края.**

354061, Город Сочи, улица Советская, 26,  
e-mail: gorod@sochiadm.ru.

**Авторский коллектив:**

«Архитектурное бюро 2.0»:  
Шмелева Алиса Андреевна,  
Захарова Ксения Александровна,  
Пепко Лариса Владимировна,  
Ошейко Джульетта Евгеньевна.  
Строительная организация ООО «Метрополис»,  
руководитель Невзорова Анна Владимировна.

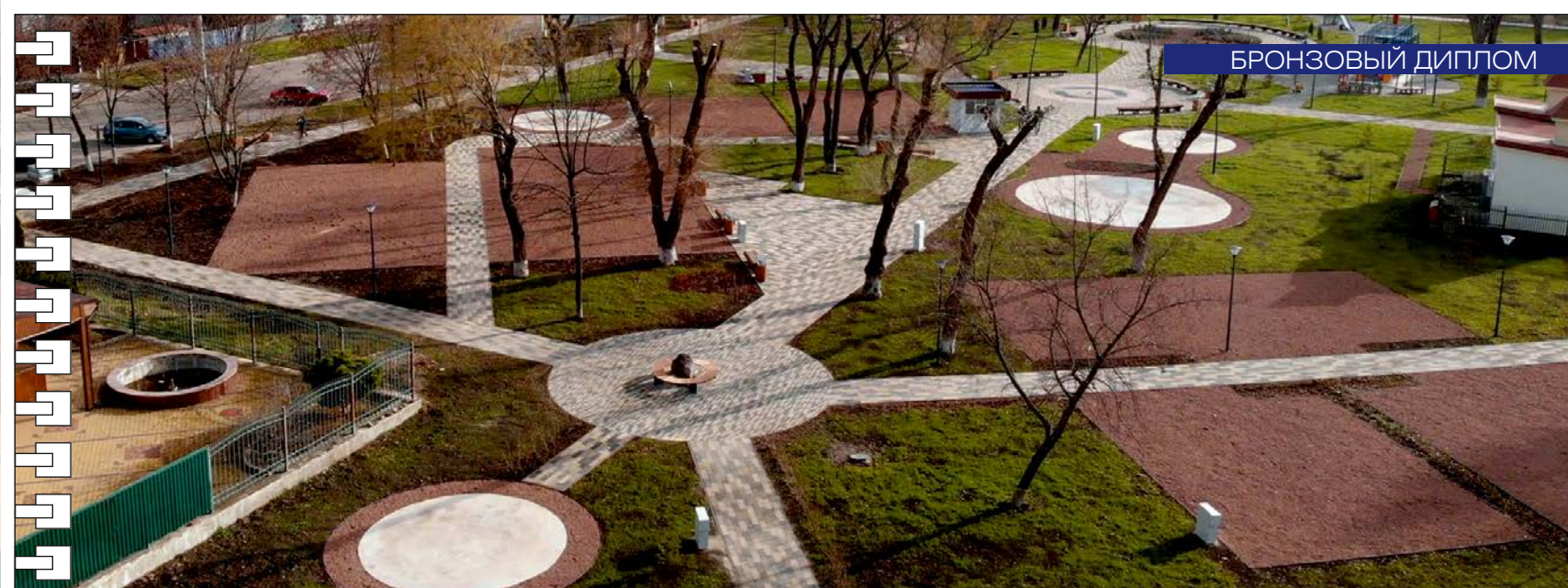

**Благоустройство центрального парка.**  
**Краснодарский край. Город Тихорецк.**

Проектные решения по благоустройству территории центрального парка в городе Тихорецке были приняты в целях создания комфортной городской среды для жителей и гостей города. Благоустройство общественной территории обеспечило создание новых пешеходных зон, устройство цветников, зон отдыха для населения разных возрастов, устроены новая площадка ТКО и современный модульный туалет. Также организована альтернативная зона для молодежи, устроен сухой фонтан.

**Администрация Тихорецкого городского поселения Тихорецкого района.**

e-mail: ostih@list.ru.

**Авторский коллектив:**

АНО «ДОМИНАНТА-Тон»,  
генеральный директор Кучер Дмитрий Владимирович,  
руководитель проекта Пантелеев Иван Юрьевич.  
Строительная организация  
ООО «Дорожная строительная транспортная компания»,  
заместитель директора Мовсесян Р.С.





**Аллея по улице Красноармейской от улицы Гречко до улицы 50 лет Октября. Краснодарский край. Город Крымск.**

Аллея находится в юго-восточной части города Крымска, представляет собой участок вытянутой прямоугольной формы, расположенный между автодорогами (по типу «бульвар») на улице Красноармейской. Основное назначение – повседневный кратковременный отдых и транзитное передвижение посетителей.

**Администрация Крымского городского поселения Крымского района.**  
e-mail: 8613143600@mail.ru.

**Авторский коллектив:**

начальник УАиГ администрации МО Крымский район  
Черноштанов Евгений Александрович, начальник отдела информационной системы обеспечения градостроительной деятельности УАиГ администрации МО Крымский район  
Простынкина Дарья Владимировна.  
Строительная организация ООО «ЭКСПЕРТ-СТРОЙ-КУБАНЬ», генеральный директор Попов Алексей Александрович.



**Благоустройство общественной территории.**

**Краснодарский край. Город Курганинск, улица Первомайская, 9Б.**

Благоустройство территории заключалось в проведении целого комплекса мероприятий, направленных на придание территории эстетически привлекательного внешнего вида в плане ландшафтного дизайна, создание условий для массового отдыха жителей города и организация обустройства мест массового пребывания населения. Новый благоустроенный парк включает в себя: устройство новых пешеходных дорожек и тротуаров в плиточном исполнении, установку малых архитектурных форм и детского игрового комплекса с покрытием из резиновой крошки, озеленение территории.

**Администрация Курганинского городского поселения Курганинского района.**  
e-mail: kurg@mo.krasnodar.ru.

**Авторский коллектив:**

ООО «АС-НОВА»,  
генеральный директор Авдеев Михаил Михайлович.  
Строительная организация ООО «Сад Строй»,  
генеральный директор Сарибекян Армен Долуханович.



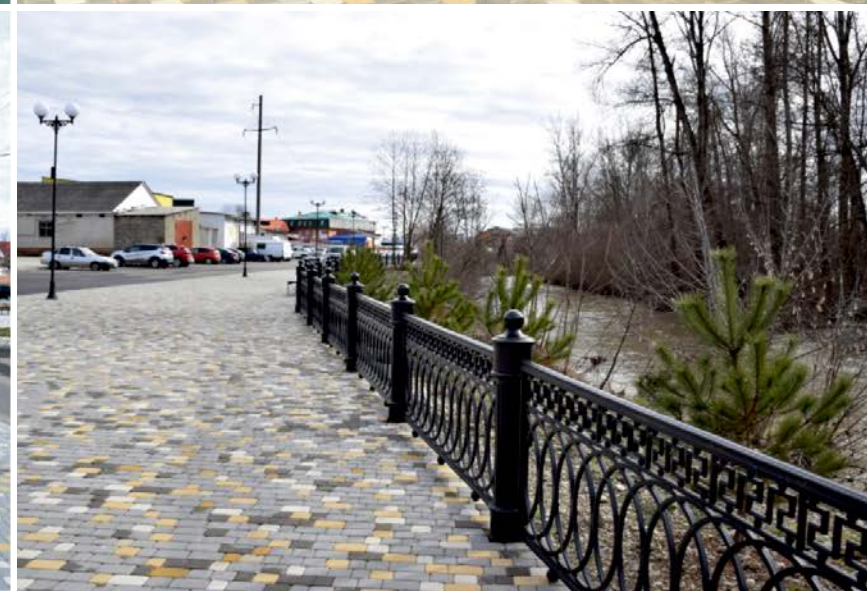
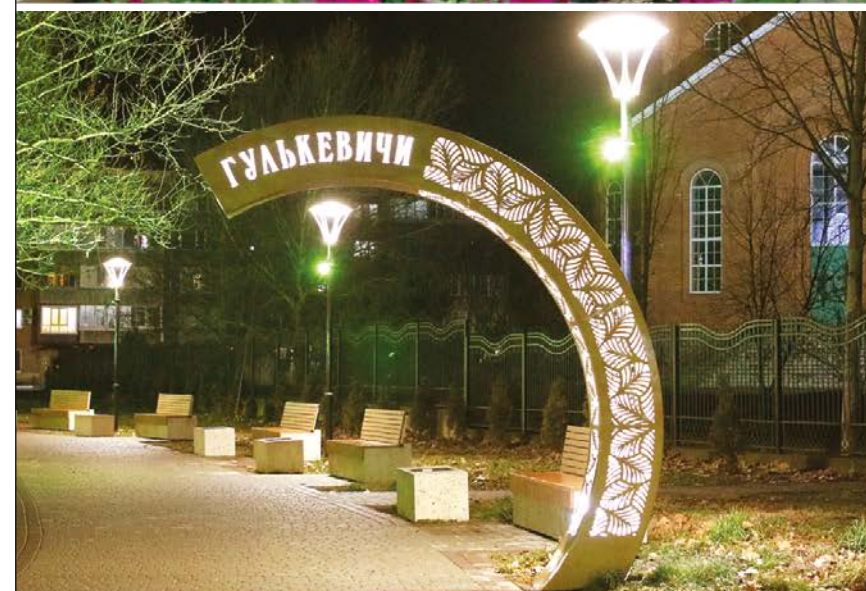
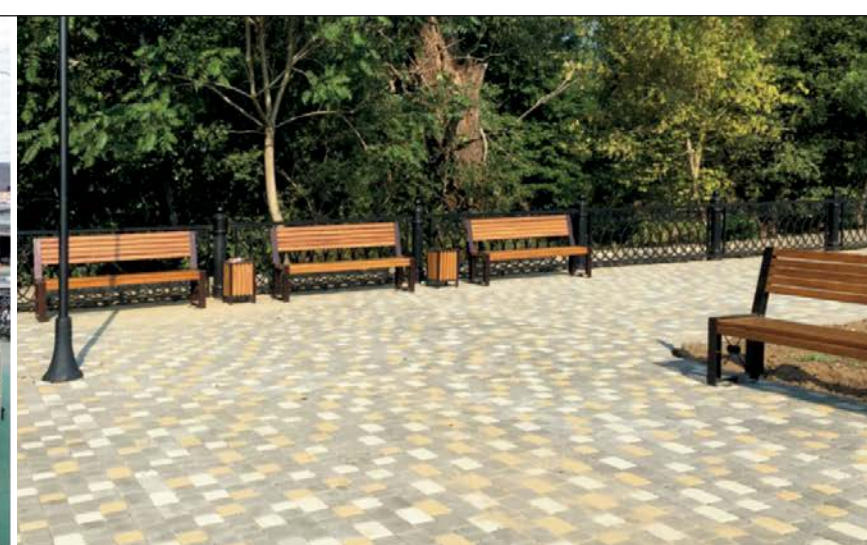

**Благоустройство сквера.  
Краснодарский край. Город Гулькевичи, (район Свято-Троицкого храма).**

В процессе благоустройства сквера произведено: полная замена существующего покрытия в границах благоустраиваемой территории, замена бордюров, мощение тротуарной плиткой, устройство площадок для отдыха, устройство детских площадок, установка новых лавочек, урн, декоративных фонтанчиков и малых архитектурных форм, озеленение территории многолетними травами, кустарниками деревьями и цветами.

**Администрация Гулькевичского городского поселения  
Гулькевичского района.**

e-mail: gulkevichy@mo.krasnodar.ru.

**Авторский коллектив:**  
архитектор Огнев Сергей Викторович.  
Строительная организация ООО «АДМ-проект»,  
директор Грачев Максим Петрович.

**Набережная реки Туха. Краснодарский край. Город Апшеронск.**  
Благоустраиваемая территория является центром общественной жизни города Апшеронска и расположена в районе городского парка культуры и отдыха «Юность», по правую сторону реки Туха.

Площадь территории 12031,2 кв.м., и разбита на три активные зоны: зону отдыха взрослых с возможностью проведения общественных мероприятий, расположенную в северной части, зону отдыха детей, которая расположена в южной части у входа на благоустраиваемую территорию и зону для отдыха и прогулок, расположенную вдоль реки Туха.

**Администрация Апшеронского городского поселения  
Апшеронского района.**

e-mail: apsheron-sk-glava@mail.ru.

**Авторский коллектив:**  
ООО «БИС»,  
генеральный директор Каломинский А.А.,  
проектировщик Жовнир С.В..  
Строительная организация  
ИП Котляров Александр Николаевич.



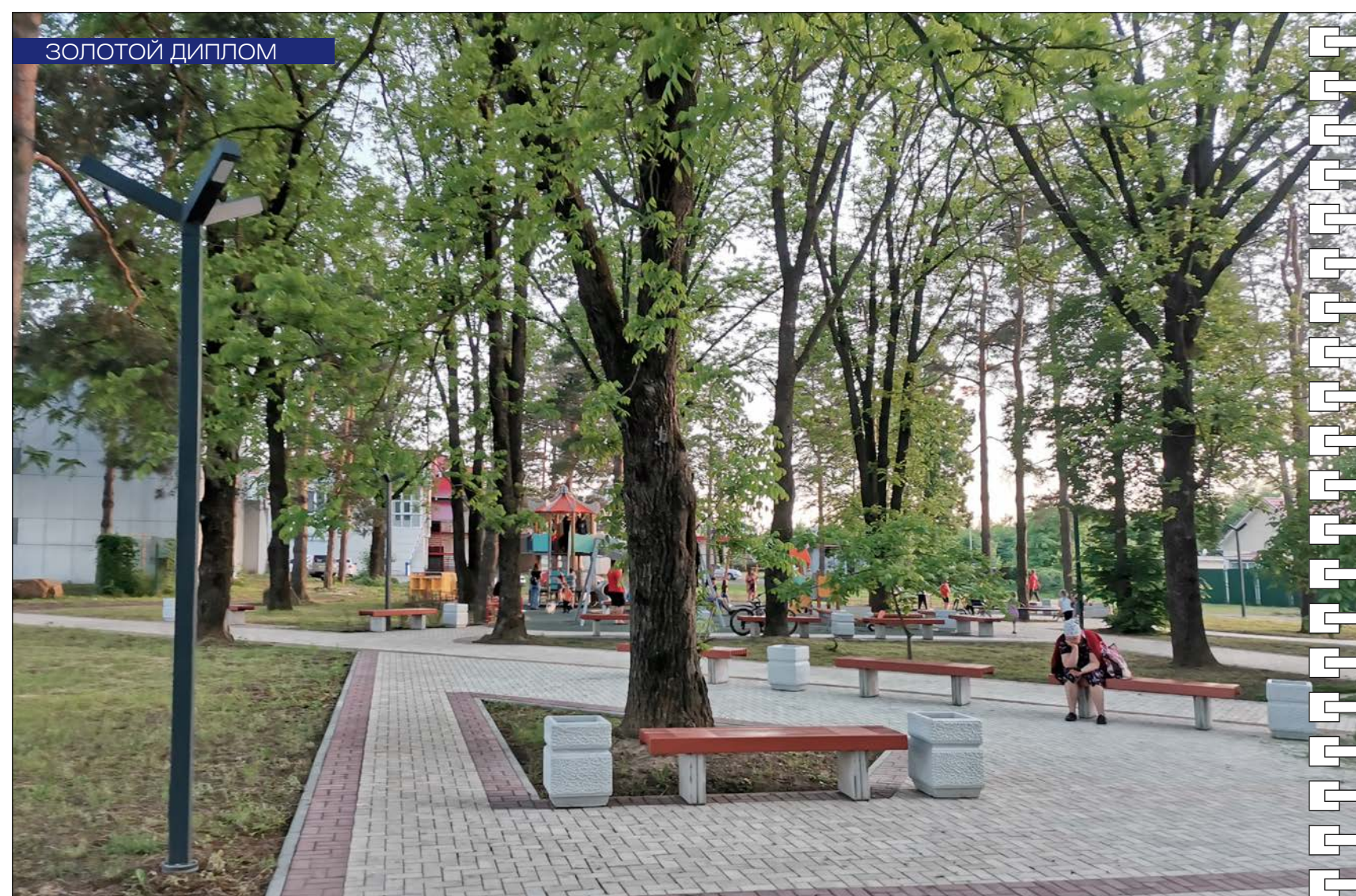

**Благоустройство сквера «Сосновая роща».**

**Краснодарский край. Станица Северская, улица Ленина.**

На месте существующей сосновой рощи площадью 0,87 га было обустроено размещение спортивной зоны с беговой дорожкой и уличными тренажерами, а также зоны отдыха взрослого и детского населения, при этом размещение всех элементов сквера выполнено с учетом сохранения существующих зеленых насаждений, которые создают комфортное пребывание на территории сквера.

**Администрация Северского сельского поселения Северского района.**

e-mail: arhitektura@sevadm.ru.

**Авторский коллектив:**

начальник управления архитектуры Семенов Николай Валерьевич,  
проектировщик Щербинин Юрий Дмитриевич.  
Строительная организация  
ИП Соломатин Станислав Анатольевич (1 этап),  
ИП Фельдман Ирина Давыдовна (2 этап).



**Благоустройство сквера.**

**Краснодарский край. Станица Павловская, улица Ленинградская.**

Выполнены работы по устройству пешеходной и парковой зон, теннисного корта и воркаут-зоны, волейбольной площадки, детской площадки, работы по озеленению, установлены детские игровые, спортивные комплексы, современные малые архитектурные формы. Общая площадь благоустроенной территории 23000 кв.м. Объем финансирования проекта 37,8 млн.руб. из федерального, краевого и местного бюджетов.

**Администрация Павловского сельского поселения Павловского района.**

e-mail: arhipavl@mail.ru.

**Авторский коллектив:**

архитекторы: Черемискина Татьяна Анатольевна, Кириченко Эмилия Марковна.  
Строительная организация ООО «ЦЕНРНК»,  
руководитель Мишулов Евгений Валерьевич.



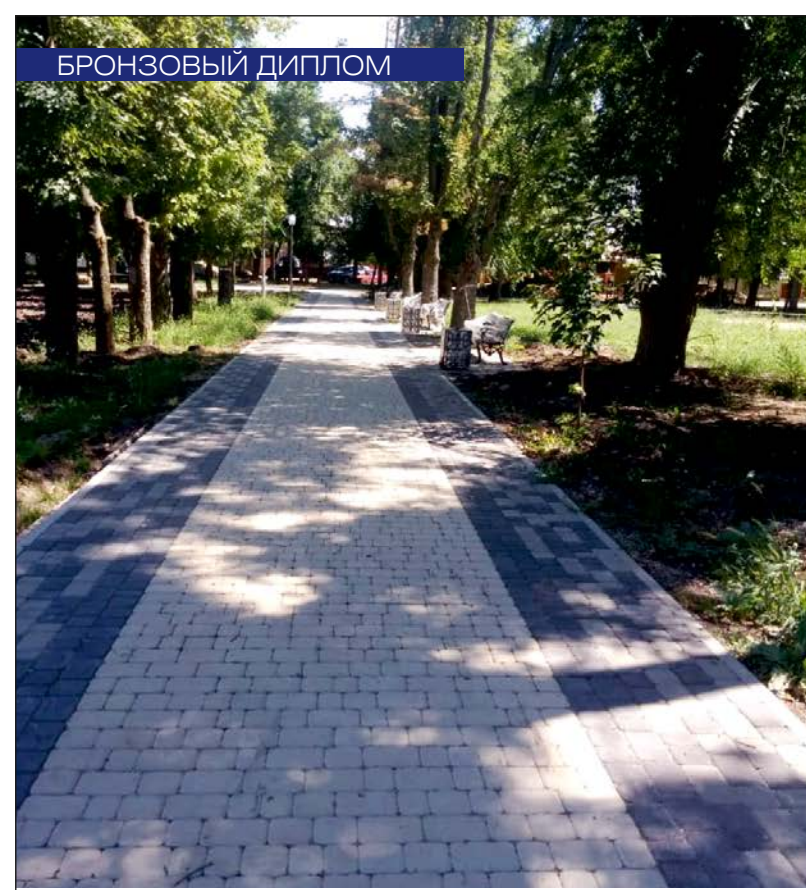

**Благоустройство парка КиО имени 300-летия Кубанского казачьего войска Краснодарский край. Станица Каневская, улица Таманская, 104 А.**

Произведена замена и усовершенствование существующих проездов, тротуаров и площадок.

На детской и спортивной площадках установлено современное оборудование и устроены новые покрытия из резиновой крошки и расстановка скамеек с урнами для отдыха населения по всей парковой территории. Площадь участка благоустройства составляет 4.870 га.

Площадь твердых покрытий – 13 150 кв.м.

Площадь озеленения – 31 690 кв.м.

**Администрация Каневского сельского поселения Каневского района.**

e-mail: sp\_kns@kanevskadm.ru.

**Авторский коллектив:**

ООО «АС-НОВА»,  
генеральный директор Авдеев Михаил Михайлович,  
главный инженер проекта Анисимов Максим Витальевич,  
главный архитектор проекта Копанев Алексей Вячеславович.  
Строительная организация «Юг Инжиниринг»,  
директор Бабоян Михаил Геворгович.



**Благоустройство общественной территории, прилегающей к дому культуры имени И. И. Буренкова. Краснодарский край. Станица Брюховецкая.**

Согласно проекта выполнены: укладка тротуарной плитки, установка малых архитектурных форм – скамей для отдыха, урн, детских игровых элементов, устройство спортивной игровой площадки, а также озеленение. Площадь благоустраиваемой территории 9805 кв.м.

**Администрация Брюховецкого сельского поселения Брюховецкого района.**

e-mail: brukhovezk@mo.krasnodar.ru.

**Авторский коллектив:**

главный инженер проекта Ефимов Д.С..  
Строительная организация ООО «Юг-Проект Изыскания»,  
руководитель Сусла А.А.



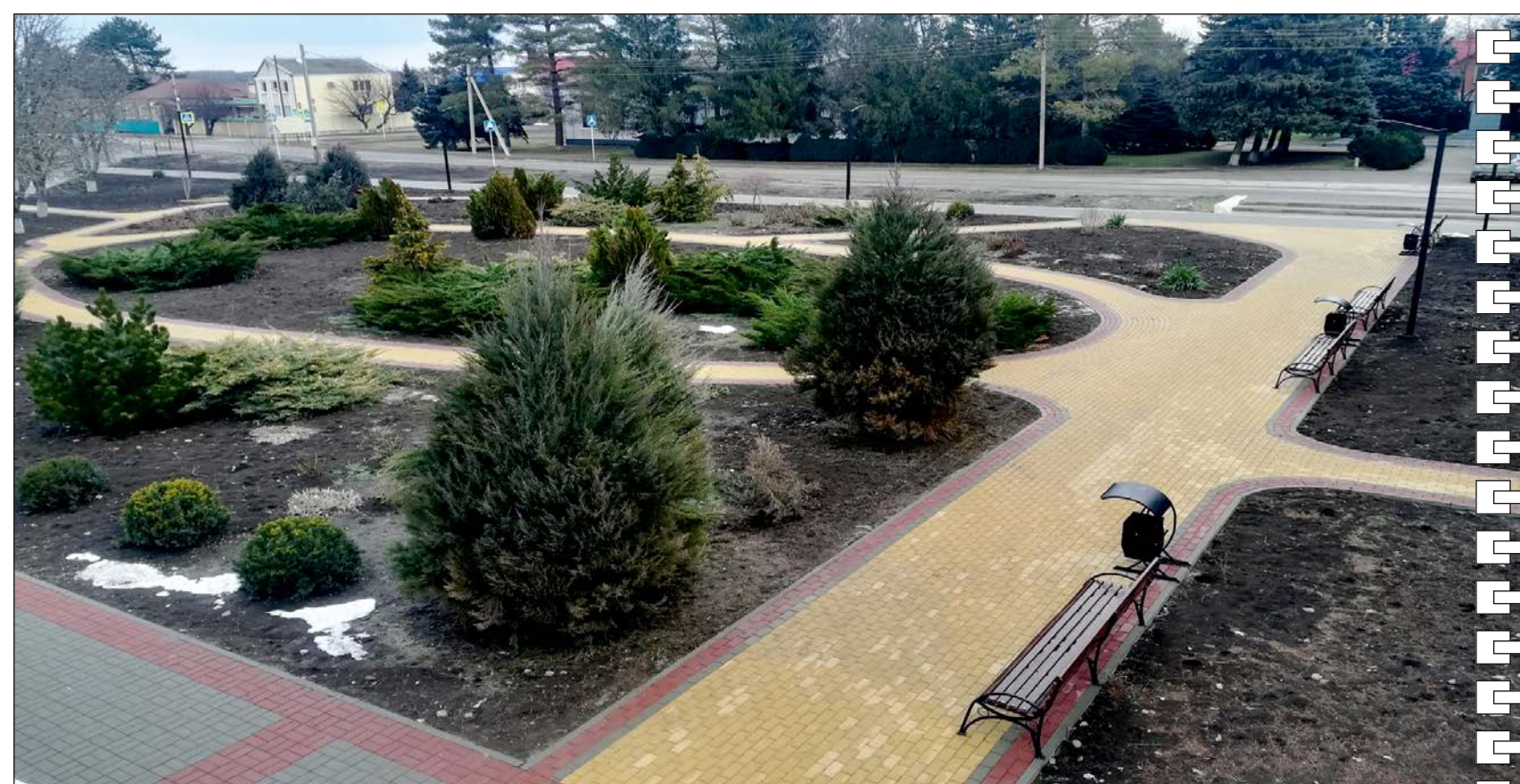

**Благоустройство парковой зоны.  
Краснодарский край. Станица Куцевская, переулок Школьный.**

При благоустройстве выполнено: устройство асфальтированных проездов, детских и спортивных площадок, дорожек из тротуарной плитки, произведена установка лавочек и урн для мусора, малых архитектурных форм и озеленение территории.  
Стоимость работ по благоустройству - 40338,4 тыс. руб.

**Администрация Куцевского сельского поселения Куцевского района.**  
e-mail: kuschevsky@mo.krasnodar.ru.

**Авторский коллектив:**  
ООО «АС-НОВА»,  
директор Михаил Михайлович Авдеев.  
Строительная организация ИП Месропян Шаварш Нораайри.



**Благоустройство парка Станичного.  
Краснодарский край. Станица Анастасиевская, улица Красная, 162.**

Выполнены следующие виды работ: организация пешеходных зон, установка информационных стендов, соответствующих тематике парка, устройство зон для отдыха взрослого населения, устройство площадки для воркаута с установкой малых архитектурных форм, устройство площадки для настольных игр, установка беседок, скамеек, урн, устройство клумб, высадка деревьев, кустарников.

**Администрация Анастасиевского сельского поселения Славянского района.**  
e-mail: arhislav@mail.ru.

**Авторский коллектив:**  
ООО «Информ-Проект»,  
руководитель Наумова Татьяна Владимировна,  
главный инженер проекта Смирнов Сергей Алексеевич.  
Строительная организация ИП Трегубенко Михаил Анатольевич.





**Благоустройство сквера по улице Фрунзе.  
Краснодарский край. Село Молдаванское.**

Участок прямоугольной формы, площадью 3531 кв. м., расположенный около сельского Дома культуры. Рельеф участка с ярко выраженным уклоном в северном направлении, позволил создать интересный разноуровневый проект. Основное назначение сквера – повседневный кратковременный отдых.

**Администрация Молдаванского сельского поселения Крымского района.**  
e-mail: 8613143600@mail.ru.

**Авторский коллектив:**

начальник УАиГ администрации МО Крымский район  
Черноштанов Евгений Александрович,  
начальник отдела информационной системы обеспечения градостроительной деятельности УАиГ администрации МО Крымский район  
Простынкина Дарья Владимировна.  
Строительная организация ИП Фельдман Ирина Давидовна.

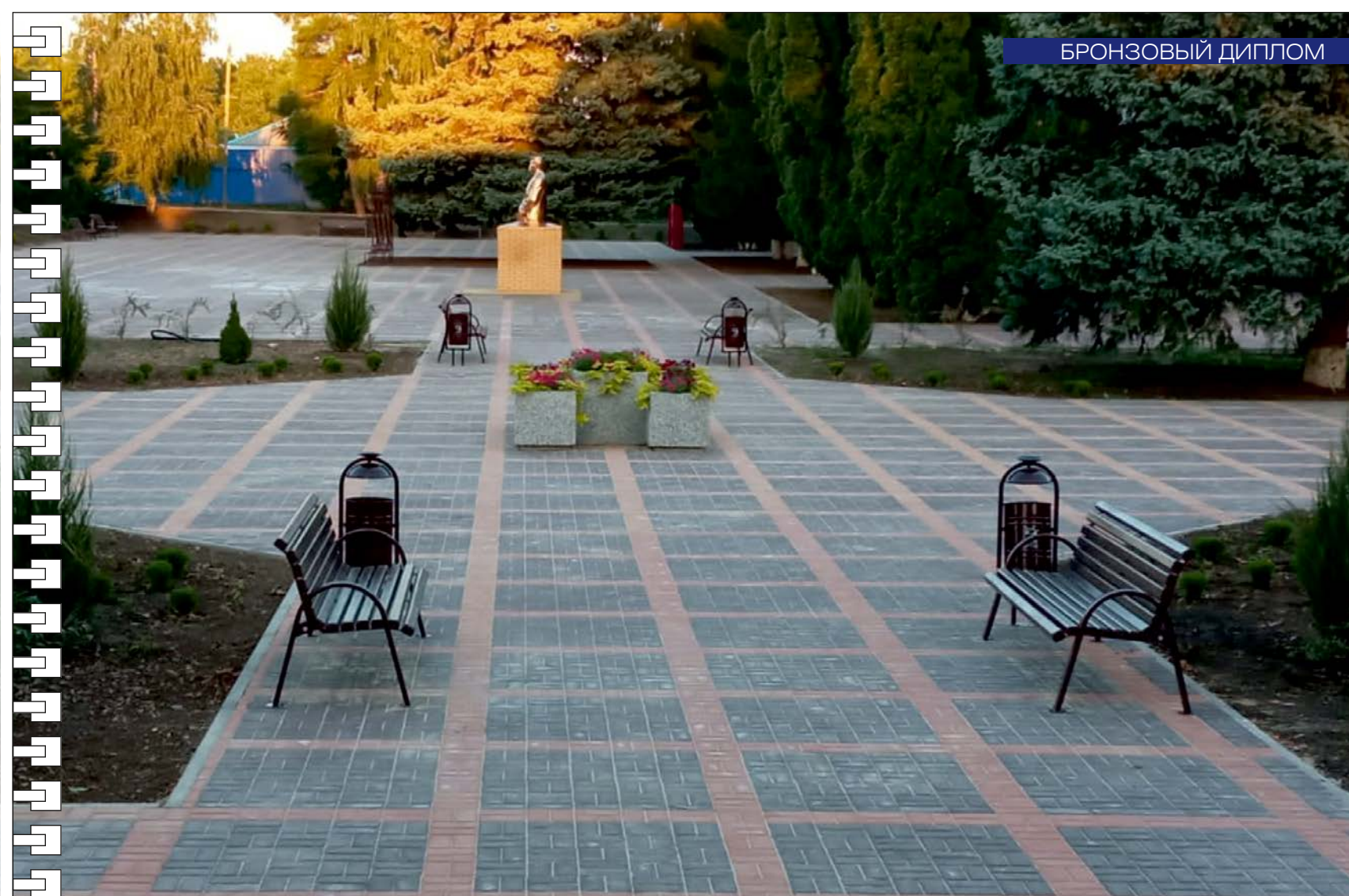

**Благоустройство территории, прилегающей к Дому культуры в поселке  
им. М. Горького. Краснодарский край. Кавказский район.**

Целью архитектурной организации территории являлось создание оптимальных условий для нескольких групп посетителей, одна из которых осуществляет транзитное движение вдоль улицы, а другая нуждается в отдыхе и проведении досуга. Выполнено устройство асфальтированного проезда, произведена замена покрытия и устройство тротуара и площадок из цементно-песчаной цветной фактурной брусчатки, установка скамеек и урн, цветников из железобетона, организована велопарковка, фонтан, газон с подсыпкой плодородного грунта и посадка деревьев и кустарников. Площадь участка проектирования – 9 000 кв.м.

**Администрация сельского поселения имени М. Горького  
Кавказского района.**

e-mail: kavkaz@mo.krasnodar.ru.

**Авторский коллектив:**

ООО «Гермес-Проект»,  
Директор Ковальчук Дмитрий Александрович,  
главный инженер проекта Цюпа Александр Николаевич.  
Строительная организация ИП Айвазян Оганес Леваович.



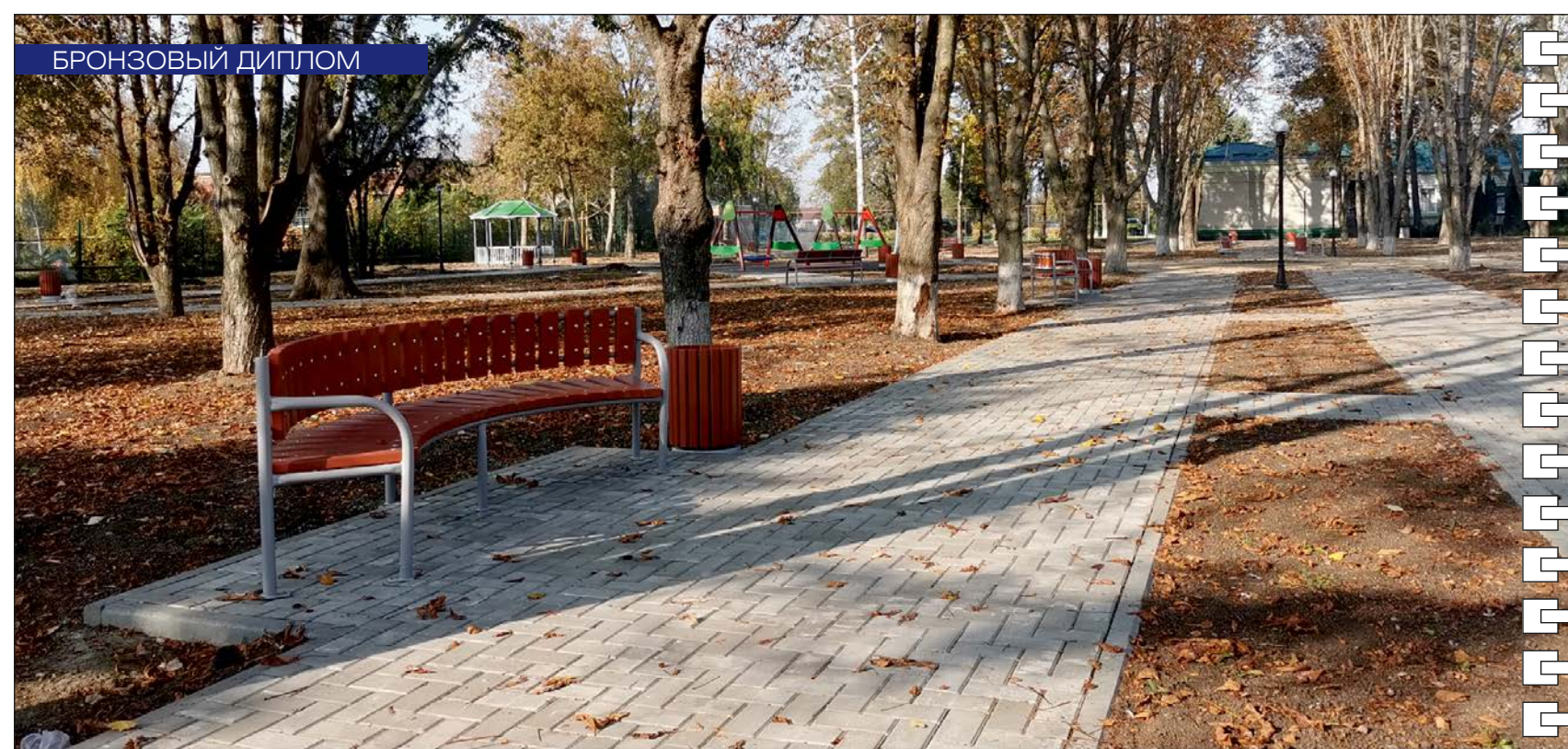

**Благоустройство парковой зоны, прилегающей к Дому культуры.  
Краснодарский край. Брюховецкий район, станица Новоджерелиевская.**

Реализация проекта благоустройства территории осуществляется в два этапа. Второй этап включает в себя благоустройство общественной территории, площадью 16663 кв.м.

Проектом благоустройства территории в рамках реализации второго этапа предусмотрено устройство дорожек, формирование новых пешеходных пространств, установка малых архитектурных форм, скамей для отдыха, урн, детских игровых элементов, а также озеленение и высадка деревьев и кустарников.

**Администрация Новоджерелиевского сельского поселения  
Брюховецкого района.**

e-mail: brukhovezk@mo.krasnodar.ru.

**Авторский коллектив:**

главный инженер проекта Яковенко Максим Алексеевич.

Строительная организация ИП Яковенко Максим Алексеевич.



**Благоустройство общественной территории при Доме культуры «Петровский».  
Краснодарский край. Славянский район. Станица Петровская.**

Произведены следующие виды работ: организация пешеходных зон, выделение и организация зон для размещения двух площадок для игр детей возрастом от 2 до 7 лет и от 7 до 12 лет, площадок для отдыха и воркаута, устройство клумб, замена конструкций сцен, установка лавочек, урн.

**Администрация Петровского сельского поселения Славянского района.**

e-mail: arhislav@mail.ru.

**Авторский коллектив:**

ООО «Информ-Проект», директор Наумова Татьяна Владимировна, главный инженер проекта Гнездилова Ирина Константиновна. Строительная организация ИП Косников Игорь Фердаусиевич.



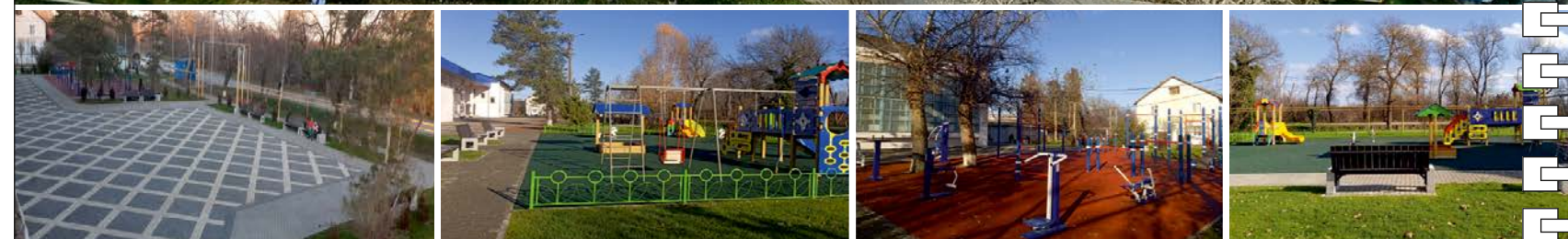

**Благоустройство территории клуба.  
Краснодарский край. Абинский район.  
Хутор Екатериновский, ул. Суворова 7-А.**

Данная территория определена по итогам публичных слушаний как наиболее посещаемая. Проведен комплекс работ по обустройству и озеленению, выполнению покрытий площадок и проездов, с наличием малых архитектурных форм и освещения.

**Администрация Федоровского сельского поселения Абинского района.**  
e-mail: fedorovka2010@yandex.ru.

**Авторский коллектив:**

ООО «Проект Сервис»,  
директор И.Ю. Рожко,  
исполняющий обязанности главы Федоровского сельского поселения  
Абинского района А.В. Дубина,  
главный архитектор МО Абинский район Сапунов Андрей Вячеславович.  
Строительная организация ООО «ГрадъСтрой»,  
директор Вадим Андреевич Яценко.

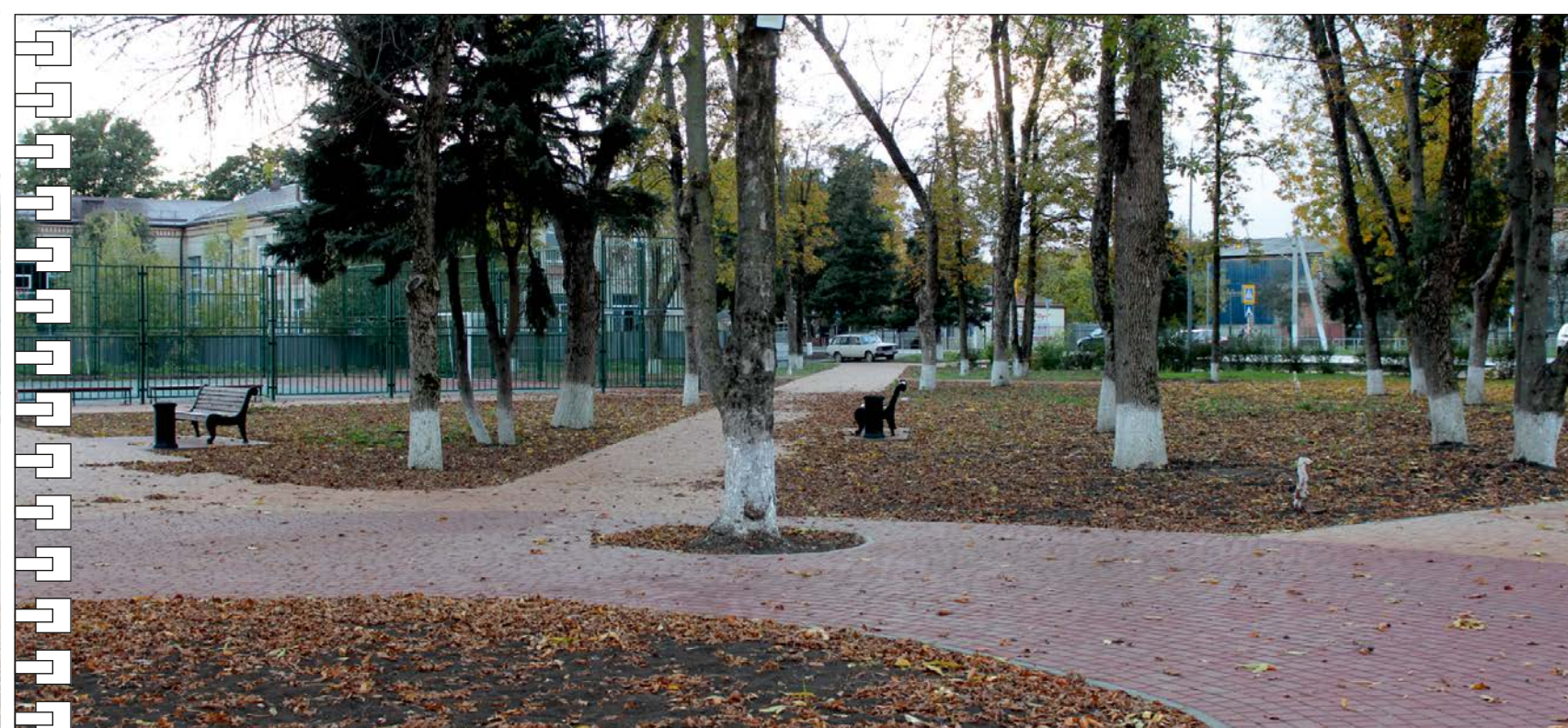

**Капитальный ремонт парка.  
Краснодарский край. Динской район. Станица Пластуновская.**

Капитальный ремонт парка реализовывался в два этапа:

В первом этапе выполнены следующие виды работ: благоустройство и озеленение прилегающих территорий, установка детской площадки, спортивной площадки-воркаут, малых архитектурных форм, освещения, устройство велодорожки.

Во втором этапе были реализованы мероприятия по благоустройству территории, установке малых архитектурных форм, детской площадки, освещения, скейт-парка.

**Администрация Пластуновского сельского поселения Динского района.**  
e-mail: dinskaya@mo.krasnodar.ru.

**Авторский коллектив:**

ООО «ПРОЕКТ А»,  
директор Онищенко Александр Илларионович,  
ГИП Ситникова Анна Олеговна,  
архитекторы:  
Удод Кристина Викторовна, Ковальчук Дмитрий Евгеньевич, Раков Дмитрий Никитич,  
ООО Творческая мастерская «Аура – архитекторы Малюки»,  
директор Малюк Алексей Николаевич,  
архитектор Малюк Александр Алексеевич.  
Строительные организации:  
1 этап – ООО «САНА-Строй», генеральный директор Андресян Сергей Сергеевич,  
2 этап – ИП Романченко Александр Викторович.





**Благоустройство парка.  
Краснодарский край. Ленинградский район. Хутор Белый.**

Территория благоустройства парка площадью 13683 кв.м находится в центральной части хутора Белого, примыкает к МКУ СДК хутора Белого и хорошо просматривается с автомобильной дороги регионального значения «ст. Староминская – ст. Ленинградская – х. Белый – ст. Октябрьская Крыловского района», что придаёт ей привлекательность.

**Администрация Белохуторского сельского поселения  
Ленинградского района.**

e-mail: leningrd@mo.krasnodar.ru.

**Авторский коллектив:**

ООО «Архитектурное бюро Владимира Малюка «АрхиКуб», директор, архитектор Малюк Елена Витальевна, архитекторы: Машенко Марина Владимировна, Пахучий Александр Владимирович. Строительная организация ООО «Строительная компания ИНТЕКО ЮГ», генеральный директор Загевос Сережан Матевосян.

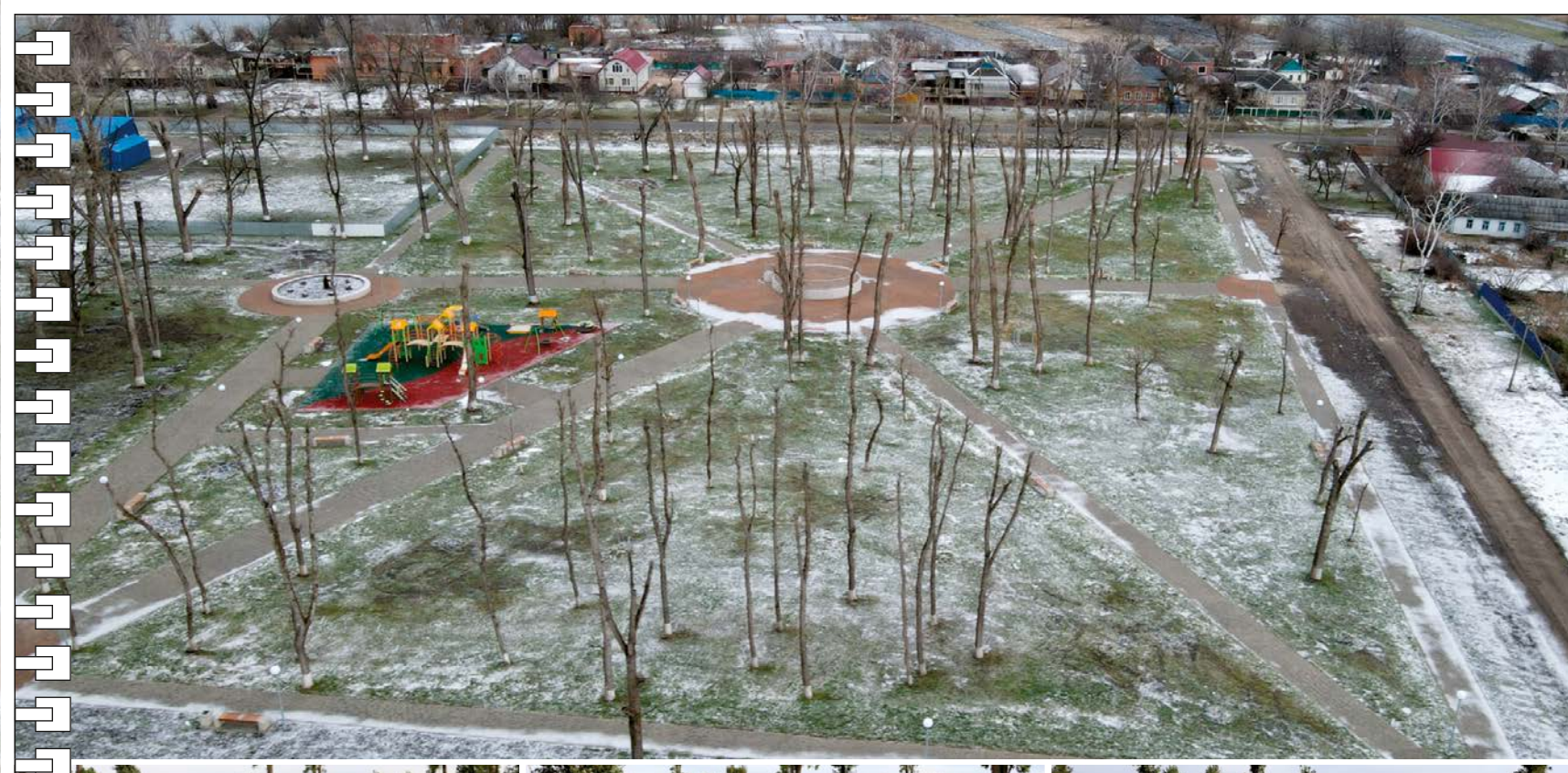

**Благоустройство парка.  
Краснодарский край. Тбилисский район. Станица Геймановская,  
улица Красная, 82 «Б», 82 «В».**

Проект благоустройства парка включает в себя работы по устройству тротуарных площадок и прогулочных дорожек, устройство детских и спортивных площадок, озеленение территории парка, установка малых архитектурных форм. Основной целью проекта является разработка архитектурно выразительной и комфортной концепции парка для отдыха жителей станицы Геймановской.

**Администрация Геймановского сельского поселения Тбилисского района.**  
e-mail: tbilisk@mo.krasnodar.ru.

**Авторский коллектив:**

ООО «Архитектурное бюро Владимира Малюка «АрхиКуб», директор Малюк Елена Витальевна, архитектор Машенко Марина Владимировна. Строительная организация ООО «АРТ-СЕРВИС».





#### Благоустройство сквера.

#### Краснодарский край. Выселковский район район. Хутор Бейсужек Второй.

На тротуарах, пешеходных дорожках, для маломобильных граждан предусмотрено устройство тактильной плитки. Скамьи для отдыха и урны размещены на прилегающей территории вдоль пешеходных дорожек, а также на центральной площади перед главным входом в Дом культуры. Проектом предусмотрен оптимальный видовой состав древесных пород и кустарников, подходящий для данной климатической зоны и гидрологического режима. Для освещения территории предусмотрена замена пришедших в негодность и демонтированных светильников.

#### Администрация Бейсужекского сельского поселения Выселковского района.

e-mail: arhitektura@viselki.net.

#### Авторский коллектив:

ООО «Аура»,  
главный архитектор проекта Малюк Алексей Николаевич,  
разработчик проекта Малюк Александр Алексеевич.  
Строительная организация ООО «Ортус»,  
директор Дьяков Денис Александрович.



#### Благоустройство парка. Краснодарский край. Село Киевское, улица Красная.

Парк расположен в центральной части села Киевского, примыкает к одной из главных улиц населенного пункта. В непосредственной близости расположены: Дом культуры, детский сад и спортивный комплекс «Лидер». В парке расположены Братская могила 586 советских воинов, погибших в боях с фашистскими захватчиками 1942-1943 гг., памятник дважды герою Советского Союза В.А. Алексенко и памятник В. И. Ленину.

Площадь парка – 29123 кв.м.

#### Администрация Киевского сельского поселения Крымского района.

e-mail: 8613143600@mail.ru.

#### Авторский коллектив:

начальник УАиГ администрации МО Крымский район Черноштанов Евгений Александрович,  
начальник отдела информационной системы обеспечения градостроительной деятельности УАиГ администрации МО Крымский район Простынкина Дарья Владимировна.  
Строительная организация ООО «Русский Альянс»,  
директор Павел Юрьевич Малеев.





# YUG TIMES

ГРУППА КОММУНИКАЦИОННЫХ СЕРВИСОВ

[www.yugtimes.com](http://www.yugtimes.com)

Концептуально новый общественно-политический еженедельник Юга России на русском и английском языках.  
Входит в топ-10 сильнейших СМИ региона.  
Деловая информация, аналитика, интервью с представителями бизнеса, власти, науки, искусства и др.  
Острые репортажи и яркие расследования.  
Видеоматериалы и онлайн-версия.  
24 цветные полосы каждую неделю.  
Тираж 15 тыс. экз.

- ЕЖЕНЕДЕЛЬНАЯ ГАЗЕТА
- ЭЛЕКТРОННОЕ ИЗДАНИЕ (информационный портал [yugtimes.com](http://yugtimes.com))
- СОБСТВЕННЫЙ ВИДЕОКАНАЛ на [youtube.com](http://youtube.com)
- АГЕНТСТВО ДЕЛОВЫХ КОММУНИКАЦИЙ
- БЮРО ЖУРНАЛИСТСКИХ РАССЛЕДОВАНИЙ

Издание является информационным партнером КРОСА России с 2014 года.

**«Юг Times» - время работает на Вас!**



**Подписной индекс: ПА217 - во всех отделениях Почты России.**

**Адрес: 350020, г. Краснодар, ул. Одесская, 48 В, оф. 330.**

**Тел. +7 (861) 204-01-59, +7 (861) 204-02-59**

**e-mail: [info@yugtimes.com](mailto:info@yugtimes.com), [sp@yugtimes.com](mailto:sp@yugtimes.com)**

## РАЗДЕЛ «ОТДЕЛЬНЫЕ НОМИНАЦИИ»

1. Партнёры Краснодарского регионального отделения Союза архитекторов России . . . . . 110
2. Архитектурная публицистика . . . . . 114
3. Лучшие студенческие работы . . . . . 117
4. Детское архитектурно-художественное творчество . . . . . 124





БЕЛОРЕЧЕНСКИЕ ТОРТЫ | АСАД ФАБРИКИ | АРХИТЕКТУРА: АЛЕКСАНДР ФОМИН | ЖК «ТУРГЕНЕВ» КРАСНОДАР | АРХИТЕКТУРА: КРИСТИНА ТАРАСЬЯН | «ГЕЛЕНДЖИК ГОЛЬФ РЕЗОРТ» ГОЛЬФ-КЛУБ | АРХИТЕКТУРА: ТАММВИС | ОТЕЛЬ «АРКА» РОСТОВ-НА-ДОНУ | АРХИТЕКТУРА: АНДРЕЙ ДОЙНИЦЫН



ЧАСТНЫЙ ДОМ КРАСНОДАР | АРХИТЕКТУРА: АЛЕКСЕЙ ЕВСЕЕВ | ЧАСТНЫЙ ДОМ БЕЛОРЕЧЕНСК | АРХИТЕКТУРА: АЛЕКСАНДР ФОМИН | ЧАСТНЫЙ ДОМ КРАСНОДАР | АРХИТЕКТУРА: АЛЕКСАНДР ФОМИН | РЕНОВАЦИЯ В МИЛЕРОВО РОСТОВСКАЯ ОБЛАСТЬ | АРХИТЕКТУРА: АНДРЕЙ ДОЙНИЦЫН



ЧАСТНЫЙ ДОМ КРАСНОДАР | АРХИТЕКТУРА: ВИТАЛИЙ АФАНАСЬЕВ | «ЮГСТРОЙИМПЕРИАЛ» КРАСНОДАР | АРХИТЕКТУРА: КРИСТИНА ТАРАСЬЯН | ЧАСТНЫЙ ДОМ КРАСНОДАР | АРХИТЕКТУРА: АРТЕМ ЖУРАВОВ | ЧАСТНЫЙ ДОМ РОСТОВСКАЯ ОБЛАСТЬ | АРХИТЕКТУРА: СТУДИЯ «ЧАДО»

**Компания «Брикфорд».**  
 17 лет предлагаем лучшие строительные материалы от европейских производителей, помогая архитекторам воплощать яркие и амбициозные проекты. Нам важно не только поставить клиенту кирпич или черепицу, но вместе с ним найти идеальное решение, которое поддержит идею проекта, окажется практичным и не устареет через годы. Для этого в нашей команде работают проектировщики, инженеры по расчетам и другие профессионалы своего дела.  
 В строительных материалах мы видим не только первоклассные керамические элементы, но и архитектуру, которая позволит жить в гармонии и каждый день получать радость от окружающего пространства.  
 «Брикфорд» первый в стране начал работать со строительными материалами премиум-класса, и сегодня в портфолио компании более 3000 объектов, реализованных по всей России.

**Краснодарский край,**  
 г. Краснодар, ул. Лизы Чайкиной, 40,  
 +7 (918) 991-05-99,  
[www.brickford-architect.ru](http://www.brickford-architect.ru),  
 e-mail: [krasnodar@brickford.ru](mailto:krasnodar@brickford.ru).

**Ростовская область,**  
 г. Ростов-на-Дону, ул. Красноармейская, 109  
 8-961-32-333-28,  
 e-mail: [rostov@brickford.ru](mailto:rostov@brickford.ru).



**Вилла. Краснодарский край. Город Анапа, улица Таманская.**  
 Здание расположено на берегу моря, к которому открывается террасами, балконами и внутренним двором. Выполнено из стеклофибробетона и искусственного камня с фактурой травертин. Все элементы индивидуального изготовления – в фактуре под покраску.  
**Завод современных фасадных решений «ECODECO».**  
 Краснодарский край, г. Краснодар,  
 тел. 8 (800) 200-61-21,  
 e-mail: [inform@ecodeco.ru](mailto:inform@ecodeco.ru),  
[www.ecodeco.ru](http://www.ecodeco.ru)

**Авторский коллектив:**  
 Завод современных фасадных решений «ECODECO».





**Торговый центр.  
Ставропольский край. Город Ставрополь, улица Западный Обход.**

Наша компания выполнила все декоративные элементы фасада из стеклофибробетона (СФБ) и искусственного камня с фактурой травертин на навесную вентилируемую систему. Все архитектурные элементы индивидуального изготовления – в фактуре песчаник.

**Завод современных фасадных решений «ECODECO».**

Краснодарский край, г. Краснодар,  
тел. 8 (800) 200-61-21,  
e-mail: inform@ecodeco.ru,  
www.ecodeco.ru.

**Авторский коллектив:**

Завод современных фасадных решений «ECODECO».



**Образовательная организация «Усть-Лабинский лицей».  
Краснодарский край. Город Усть-Лабинск, улица Октябрьская.**

Наша компания участвовала в изготовлении и монтаже декоративных элементов фасадов здания лицея, включающих проектирование и изготовление кессонного свода главной арки. А также занималась обрамлением оконных проемов, отделкой открытой галереи, въездной арки.

**Завод современных фасадных решений «ECODECO».**

Краснодарский край, г. Краснодар,  
тел. 8 (800) 200-61-21,  
e-mail: inform@ecodeco.ru,  
www.ecodeco.ru.

**Авторский коллектив:**

Завод современных фасадных решений «ECODECO».





**«Эффективная градостроительная политика: Хранение легковых автомобилей в жилых районах».**

Данная методика посвящена актуальным вопросам хранения легковых автомобилей в жилых районах города Москвы с учетом развития системы городского пассажирского транспорта и параметров городской застройки. В настоящее время особенно актуальна и способна оказать содействие в совершенствовании процесса разработки мероприятий градостроительного развития территорий и его нормативно-методической базы, может стать основой для разработки региональных и местных нормативов градостроительного проектирования.

**Государственное автономное учреждение города Москвы «Научно-исследовательский и проектный институт Градостроительного планирования города Москвы».**

127015 г. Москва, ул. Бутырская, 42,  
тел. 8 (495) 276-23-50, e-mail: gradplan@str.mos.ru  
<https://gradplanmos.ru/>.

**Авторский коллектив:**

Саттарова Дина Илинична, Кикава Николай Петрович,  
Миц Галина Викторовна, Синкович Михаил Романович,  
Барышев Леонид Михайлович, Копнина Светлана Алексеевна,  
Семенов Евгений Игоревич, Зацепин Максим Романович,  
Фролов Станислав Дмитриевич.



**«Градостроительные принципы нормирования уровня обеспеченности населения объектами образования и здравоохранения: зарубежный опыт».**

Подготовлено на основе научно-исследовательской работы, разработанной Институтом по поручению Москомархитектуры и посвященной сравнительному анализу нормативов градостроительного проектирования шести городов мира в части обеспеченности населения объектами образования и здравоохранения, уровня их территориальной доступности для населения, а также нормирования площади их зданий и участков. Московские параметры были сопоставлены с данными Абу-Даби, Брисбена, Гонконга, Дели и Лондона.

**Государственное автономное учреждение города Москвы «Научно-исследовательский и проектный институт Градостроительного планирования города Москвы».**

127015 г. Москва, ул. Бутырская, 42,  
тел. 8 (495) 276-23-50, e-mail: gradplan@str.mos.ru  
<https://gradplanmos.ru/>.

**Авторский коллектив:**

Саттарова Дина Илинична, Кикава Николай Петрович,  
Миц Галина Викторовна, Копнина Светлана Алексеевна,  
Барышев Леонид Михайлович, Копнина Светлана Алексеевна,  
Менделенко Ольга Александровна.





**«Взгляд через две эпохи». Монография.**

Материалы книги собирались из личных архивов архитектора, из научных источников и публицистики, из бесед, рассказов и воспоминаний Ю. Субботина. Эта живая нить воспоминаний и комментариев неожиданно связала в какую-то осмысленную картину события советского периода истории, современности, заставила обратиться к некоторым более ранним пластам истории страны и Кубани, к духовным ценностям нашего общества. Все это привело к практическому пониманию, что значит один человек для общества, проживающий честную творческую жизнь.

**Архитектор Субботин Ю.С.**

35000 г. Краснодар, ул. Красноармейская, оф.22.

**Авторский коллектив:**

В.И. Поллотта, Ю.С. Субботин.

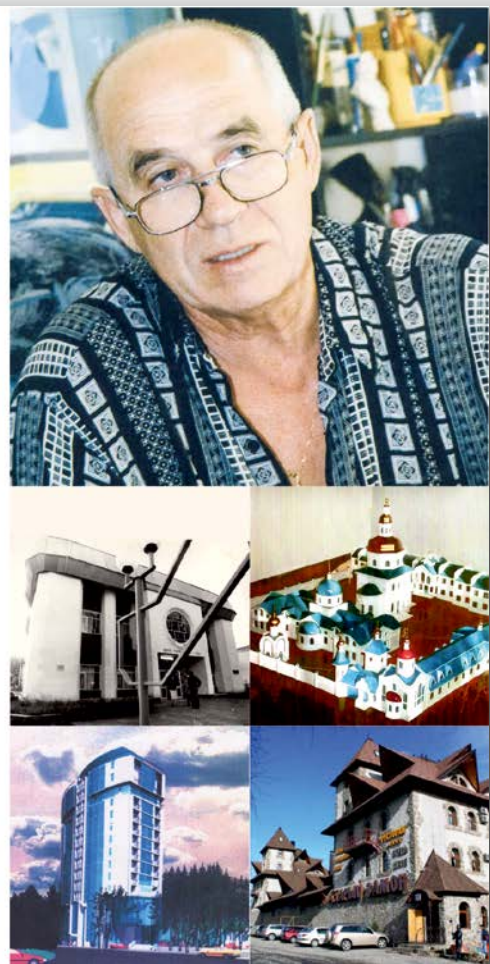

ГОСТИНИЧНО-ТУРИСТИЧЕСКИЙ КОМПЛЕКС НА 200 МЕСТ В ПОСЁЛКЕ ЭЛЬБРУС. РЕСПУБЛИКА КАБАРДИНО-БАЛКАРИЯ

**Гостинично-туристический комплекс на 200 мест.**

**Республика Кабардино-Балкария. Поселок Эльбрус.**

Дипломная работа «Гостинично-туристический комплекс на 200 мест в поселке Эльбрус, Республика Кабардино-Балкария».

**ФГБОУ ВО «Кубанский государственный университет» (КубГУ).**

350040, г. Краснодар, ул. Ставропольская, 149,

8 (861) 219-95-02 - приемная ректора,

e-mail: rector@kubsu.ru,

<https://kubsu.ru/>.

**Автор:**

Студентка Иуан Диссана Иналовна.

Руководители:

Кузьменко Александр Николаевич, Моргачев Александр Владимирович.



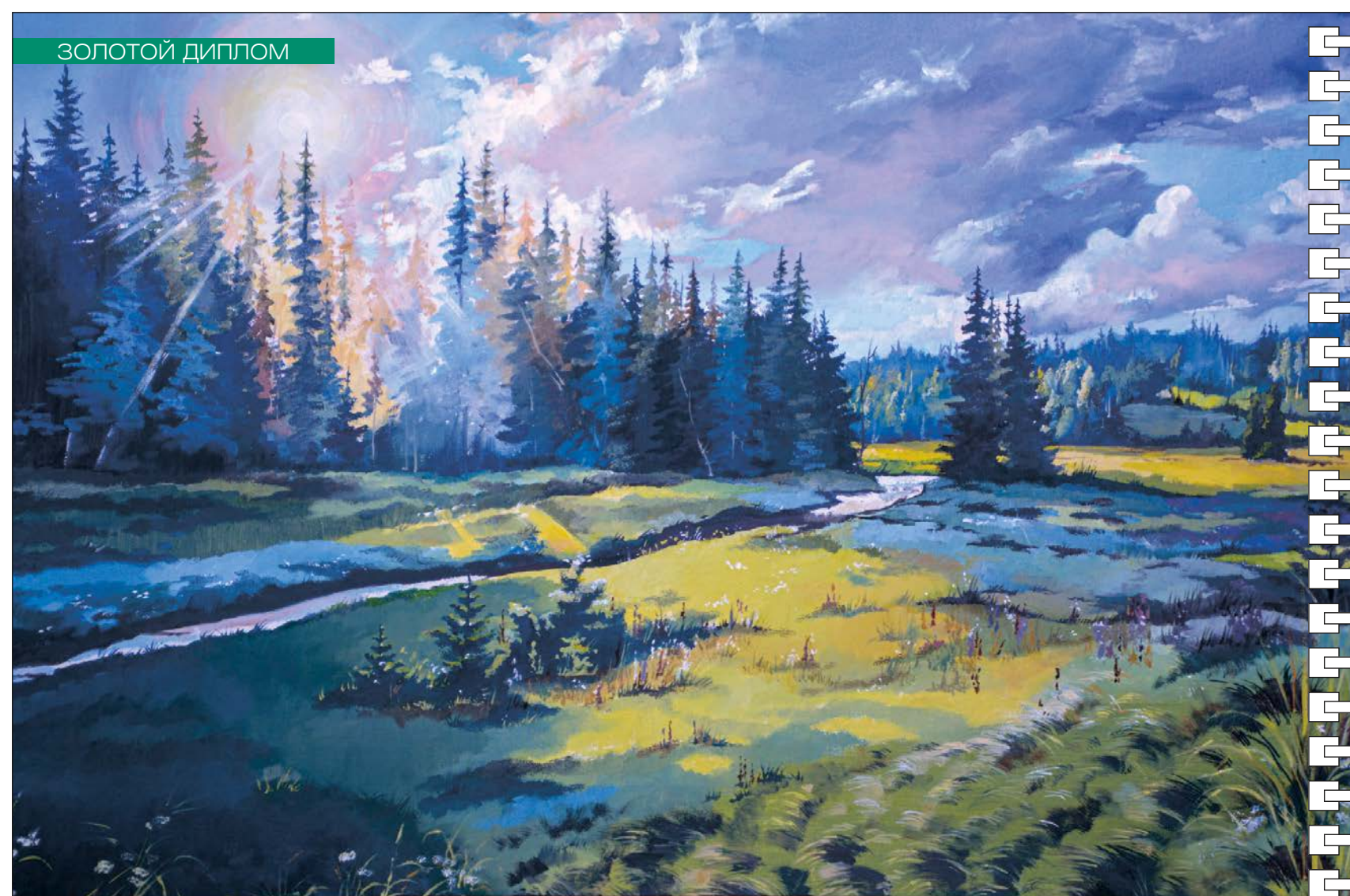

**«Утро в лесу».**

Живописная работа «Утро в лесу».

**Краснодарский архитектурно-строительный техникум.**

350901, г. Краснодар, ул. Российская, 132,  
тел./факс: (861) 252-85-57, (861) 252-85-49,  
Приёмная комиссия: (861) 257-67-65,  
e-mail: kastcoleg@mail.ru.

**Автор:**

Студентка Якименко Радмила Евгеньевна.  
Руководитель Куклина Любовь Борисовна.



**«Архитектурно -планировочные решения средств размещения малой вместимости в историческом центре города Севастополя».**

Магистерская работа «Архитектурно-планировочные решения средств размещения малой вместимости в историческом центре города Севастополя».

**ФГБОУ ВО «Кубанский государственный университет» (КубГУ).**

350040, г. Краснодар, ул. Ставропольская, 149,  
8 (861) 219-95-02 - приемная ректора,  
e-mail: rector@kubsu.ru,  
<https://kubsu.ru/>.

**Автор:**

Студентка Митина Василина Владимировна.  
Руководитель Гайдук Дарья Владимировна.





**«Многообразие единства».**

Графическая работа «Многообразие единства».

**ФГБОУ ВО «Кубанский государственный университет» (КубГУ).**

350040, г. Краснодар, ул. Ставропольская, 149,

8 (861) 219-95-02 - приемная ректора,

e-mail: rector@kubsu.ru,

<https://kubsu.ru/>.

**Автор:**

Студент Петрук Илья Александрович.

Руководитель Ярошенко Ирина Викторовна.

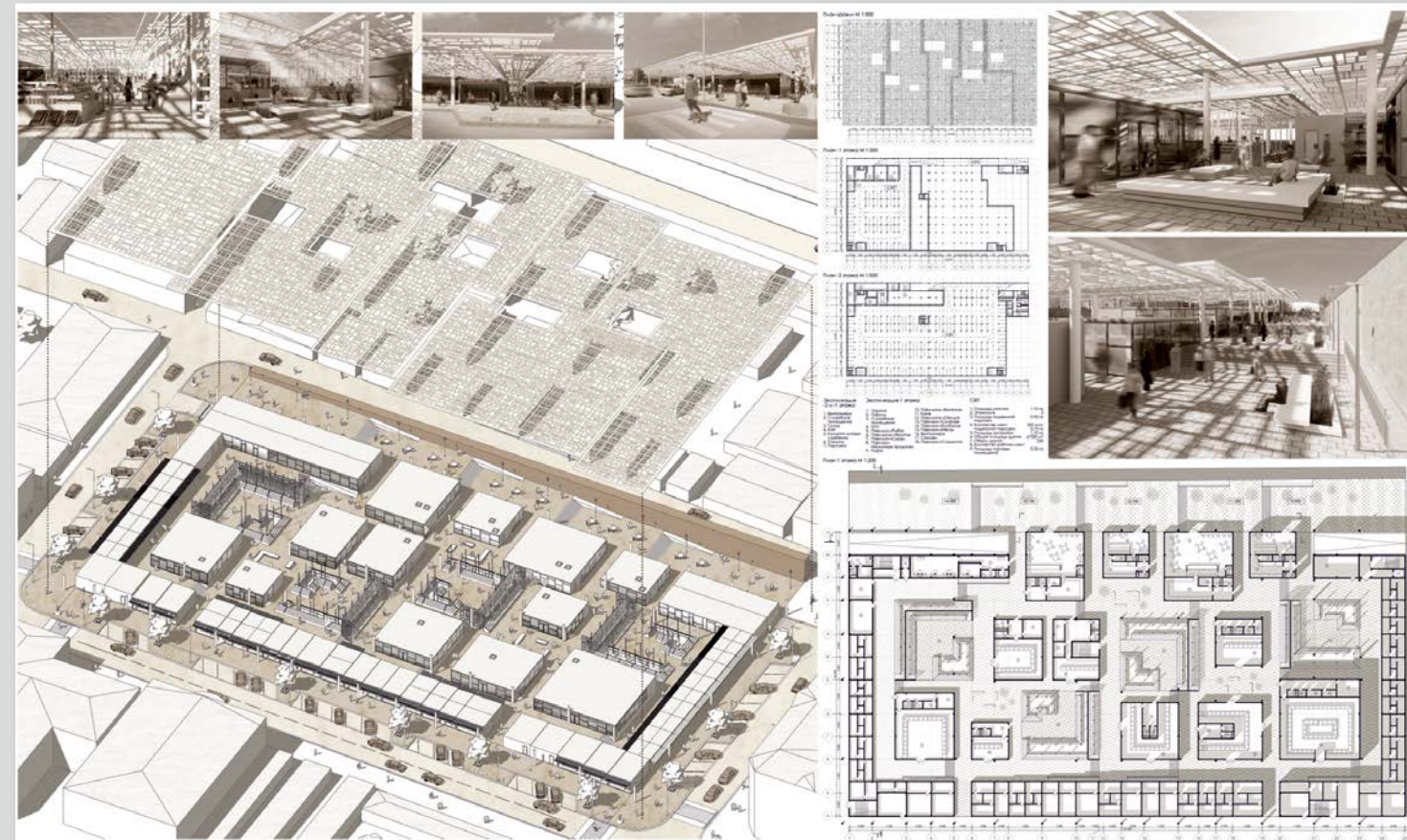

**«Реконструкция рынка в городе Дербент».**

Дипломная работа «Реконструкция рынка в городе Дербент».

**ФГБОУ ВО «Кубанский государственный университет» (КубГУ).**

350040, г. Краснодар, ул. Ставропольская, 149,

8 (861) 219-95-02 - приемная ректора,

e-mail: rector@kubsu.ru

<https://kubsu.ru/>.

**Автор:**

Студентка Щеголева Полина Вадимовна.

Руководитель Кузьменко Александр Николаевич.



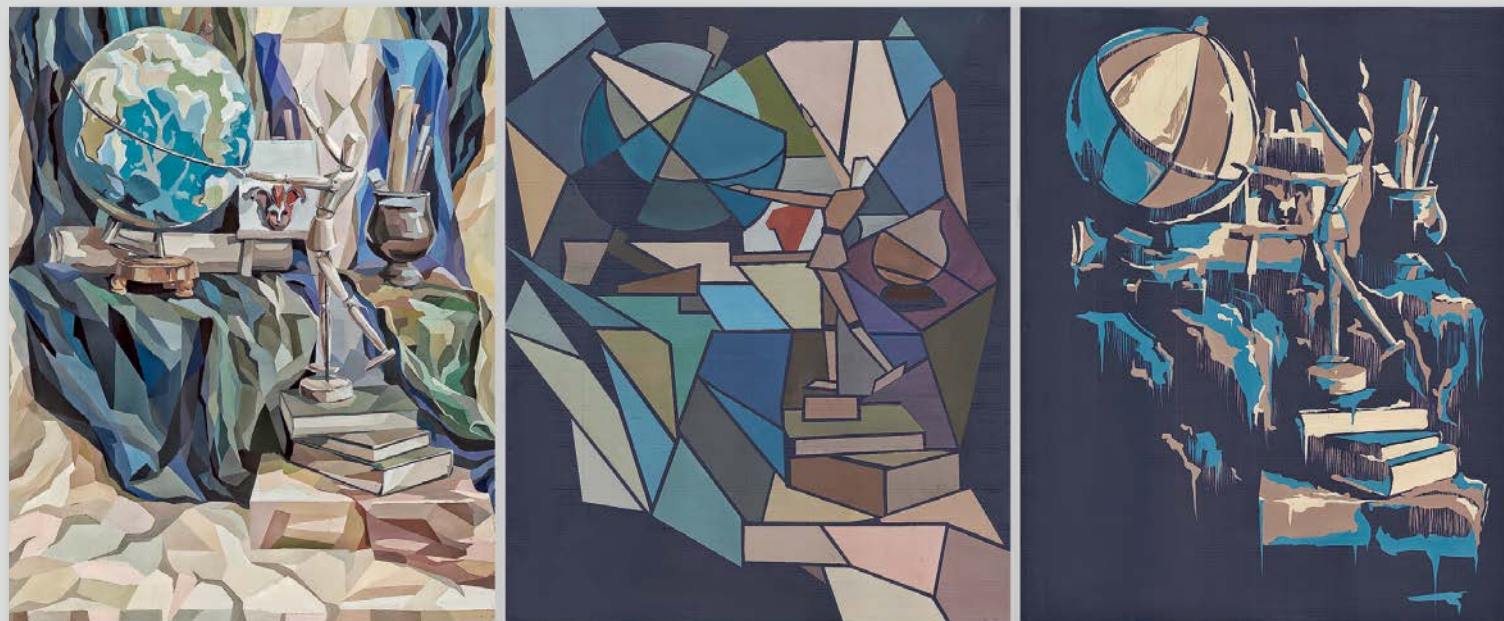

**«Путь поиска смысловой доминанты».**

Графическая работа «Путь поиска смысловой доминанты».

**ФГБОУ ВО «Кубанский государственный университет» (КубГУ).**

350040, г. Краснодар, ул. Ставропольская, 149,

8 (861) 219-95-02 - приемная ректора,

e-mail: rector@kubsu.ru

<https://kubsu.ru/>.

**Автор:**

Студентка Цыганкова Виктория Александровна.

Руководитель Ярошенко Ирина Викторовна.



**«Назад в будущее».**

Графическая работа «Назад в будущее».

**ФГБОУ ВО «Кубанский государственный университет» (КубГУ).**

350040, г. Краснодар, ул. Ставропольская, 149,

8 (861) 219-95-02 - приемная ректора,

e-mail: rector@kubsu.ru,

<https://kubsu.ru/>.

**Автор:**

Студентка Григорян Мария Гургеновна.

Руководитель Ярошенко Ирина Викторовна.





Выглева Ева, 15 лет, «Морской пейзаж», 30x40

Васичева Юлия, 15 лет, «Мегаполис», 40x50

Денисенко Василиса, 12 лет, «Чайник», коллаж, 40x50

Субботина Николь, 12 лет, «Птицы», 40x30



Аблямитов Дамир, 6 лет, «Птичий базар» Тема: Ритм. Текстуры, 50x40

Барушко Владислав, 16 лет, «Ландшафт приусадебного участка»

Аблямитов Дамир, 6 лет, «Мухомор», 40x50

Васичева Юлия, 15 лет, «Анималистика. Рысь», 30x40

Туленкова Алиса, 12 лет, «Дом-фантазия», 50x40



Мозговой Евгений, 14 лет, «Формальная композиция на плоскости «Статика-динамика»»

Белоненко Алиса, 11 лет, «Книга моей архитектуры»

Казанцева Варвара, 16 лет, «Формальная композиция на плоскости «Статика-динамика»»

Гунина Дана, 10 лет, «Зимний сон», 50x40

**Работы учащихся учебного центра «ДА» Дизайн/Архитектура. Краснодарский край. Город Анапа.**

Учебный центр «Да!» обучает детей и подростков дизайну, проводит подготовительные курсы для выпускников, дополнительные курсы по компьютерным программам, дизайну интерьера, скейтчу, живописи, рисунку, батику, декоративно-прикладному искусству, мастер-классы для детей и взрослых. Школа дизайна и архитектуры предлагает своим учащимся учебную программу, в которой наряду с обязательными курсами: проектирование, колористика, живопись, рисунок, композиция и моделирование, множество спецкурсов, таких, как обучение дизайну интерьера или компьютерной графики.

**Учебный центр «ДА» Дизайн/Архитектура. Частная школа для детей.**

г. Анапа, ул. Ленина, 146.  
тел.+7(918)31-71-339,  
e-mail: parallelanapa@yandex.ru.

**Руководители:**

Сивцева Ирина Александровна, Николаюнос Анастасия Вячеславовна.

**Цикл работ учащихся:**

Выглева Ева, Васичева Юлия, Денисенко Василиса, Субботина Николь, Аблямитов Дамир, Барушко Владислав, Аблямитов Дамир, Васичева Юлия, Туленкова Алиса, Мозговой Евгений, Белоненко Алиса, Фадеева Милана, Крылов Алексей и др.

**Преподаватели:**

Арутюнова Рузанна Суменовна, Арсланова Гузаль Ревнировна, Жулина Вера Сергеевна, Николаюнос Анастасия Вячеславовна, Сивцева Ирина Александровна, Степашкина Юлия Александровна, Шельменко Ирина Анатольевна.



**Работы учащихся образцовой студии «АРХИТЕКТОН» Краснодарский край. Город Новороссийск.**

Студия дизайна архитектуры «АРХИТЕКТОН» создана для начального архитектурно-дизайнерского образования учащихся без ограничений по возрасту. Реализует авторские образовательные программы дополнительного образования и развития в области изобразительного творчества, архитектуры и дизайна, а так же программы довузовской подготовки.

Руководитель Александрова Мария Петровна, преподаватель Высшей категории, член Союза Дизайнеров России, член ассоциации педагогов-архитекторов России.

**Образцовая студия «Архитектон».**

353900, г. Новороссийск, ул. Советов, 9,  
8 (906) 187-45-20,  
e-mail: nr138@mail.ru.

**Авторский коллектив:**

Костя Мусиенко, Василиса Мартынович, Монастырский Даниил, Зеленкова Мила, Зеленков Пётр, Бурмистров Лев, Бурмистрова Лада, Иванисова Оля, Ланцова Кира, Оголь Поля, Санько Иван, Чахов Гиоргос, Косенький Сергей, Булгакова Элина, Соболев Евгений, Демержан Илья, Мищерин Валера, Ремизов Макс, Баум Семён, Горелова Алина.

Художественный руководитель Александров Евгений Константинович.



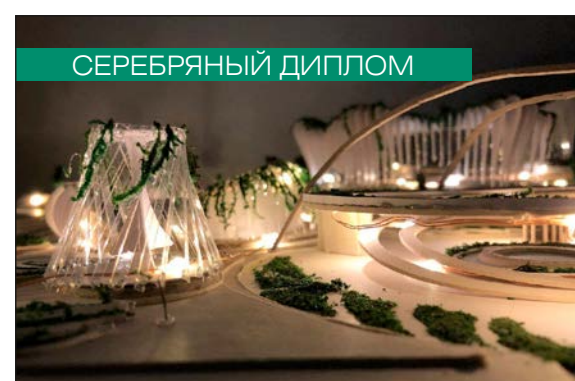

Анпольская Анастасия 18 лет.  
Парковая зона в городе Новороссийске

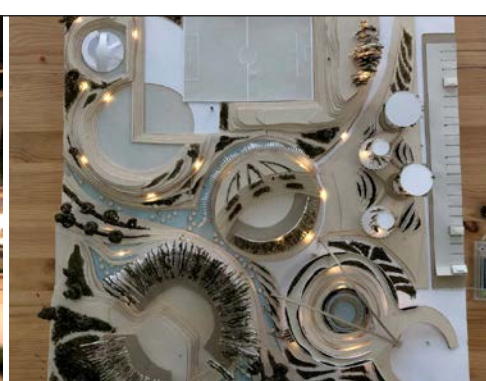

Анпольская Анастасия, 18 лет.  
Парковая зона в Новороссийске



Пшеничная Полина, 10 лет.  
Колесо обозрения Огненная лилия



Занегин Влад. Скетч. 17 лет, формат А3



Занегин Влад. Скетч. 17 лет. Формат А3



Чеухов Никита, 14 лет. Экологический вертикальный сад-парк



Милана Полохан, 14 лет. Мост



Мусаэлян Элина, 17 лет,  
парковая зона. Макет



Мусаэлян Элина, 17 лет. Скетч А4



Мусаэлян Элина. 17 лет. Скетч А4

**Работы учащихся международной школы архитектуры и дизайна «КИПАРХ».**

**Город Краснодар.**

Школа основана на базе нашей же Архитектурной компании «КИПАРХ». Преподаватели и наставники – действующие архитекторы и дизайнеры.

Школа дает возможность Вашему ребёнку прикоснуться ко всей «архитектурной кухне». Ваш ребёнок почувствует себя причастным к сильной команде творческих людей.

Наша архитектурная школа – это школа жизни!

**Международная школа архитектуры и дизайна «КИПАРХ».**

г. Краснодар, ул. Красных Партизан, 226,

3 этаж, офис 303,

тел. 8 (993) 993-21-35,

e-mail: kiparh.school@yandex.ru.

**Цикл работ учащихся:**

Пшеничная Полина, Милана Полохан, Анпольская Анастасия, Элина Мусаэлян, Чеухов

Никита, Владислав Занегин.

Руководитель Передерий Сергей Владимирович.



Гайдай Елизавета, 12 лет,  
«Домик в горах», кофе, гелиев. ручка, 50x60



Кантур Ксения, 14 лет, «Весенний букет», акварель, 30x40



Голодяев Марк, 14 лет, «Весна», квиллинг, 50x60

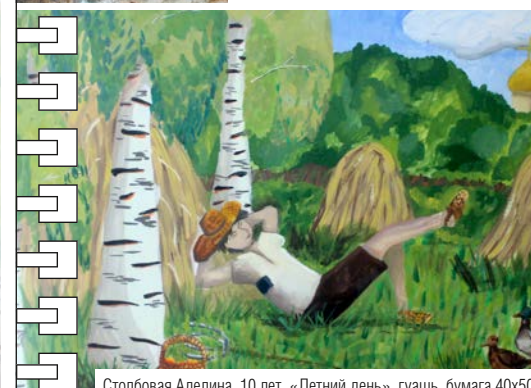

Столбовая Аделина, 10 лет, «Летний день», гуашь, бумага 40x50



Жилиева Анна, 14 лет, батик, 50x40



Логинов Станислава, 13 лет,  
«Первый снег», акварель, гуашь, 60x41



Логинова Станислава, 13 лет,  
«Сельский натюрморт», роспись на стекле, 33x43



Килина Софья, 13 лет,  
«Полет сов», гуашь, бумага, 60x50



Сафарян Элина, 15 лет,  
«Снегири», гуашь, бумага, 60x50



Масленникова Анастасия, «Мыльные пузыри»,  
12 лет, гуашь бумага, 40x50



Фалалева Дарья, 15 лет,  
«Натюрморт с физалисом»,  
гуашь, цв. карандаши, 50x70



Коллективная работа: Сливцова Анастасия,  
Кутняя Елизавета, 14 лет, паль-маше, 40x60

**Работы учащихся Мостовской детской школы искусств.**

**Краснодарский край. ПГТ Мостовской.**

Мостовская детская школа искусств – место, где дети могут познакомиться с различными видами искусств. В школе созданы условия для результативной работы и развития творческого потенциала учащихся и преподавателей, их активной просветительской, концертной и конкурсной деятельности. Реализуются предпрофессиональные и общеразвивающие общеобразовательные программы в области музыкального, хореографического, изобразительного, театрального искусства, а также раннего эстетического развития.

**МБУДО Мостовская детская школа искусств.**

Краснодарский край, пгт. Мостовской,

ул. Горького, 142, тел. факс (86192) 5-39-44,

тел. (86192) 5-12-90,

<https://most-art.ru/index.php/o-shkole>

e-mail: moudodmdshi@mail.ru

**Цикл работ учащихся:**

Алексеева Анна, Гайдай Елизавета, Голодяев Марк, Гришина Дарья, Данилина Эльвира, Денисенко Вероника, Жилиева Анна, Кантур Ксения, Килина Софья, Бородина Дарья, Гусакова Алла, Огненко Марина, Сливцова Анастасия, Кутняя Елизавета, Коновалов Иван, Логинов Станислав, Логинова Станислава, Луканина Олеся, Масленникова Анастасия, Романенко Дарья, Сафарян Элина, Столбовая Аделина, Тарасенко Нина, Тельнова Олеся, Титова Алина, Фалалева Дарья, Чалова Света, Чобанов Алина, Яковенко Полина.

Директор МБУДО «Мостовская ДШИ» И. Г. Домашенко.





кирпич | плитка | брусчатка  
черепица | фальц | смеси

8 861 99 000 99

Краснодар, ул. Лизы Чайкиной, 40

brickford-architect.ru

@brickford\_ufo

**Брикфорд**

Частный дом в Белореченске. Архитектор: Александр Фомин.  
Материалы «Брикфорд»: кирпич ручной формовки Vandersanden.

ГЕНЕРАЛЬНЫЙ ПАРТНЕР  
КРАСНОДАРСКОГО ОТДЕЛЕНИЯ  
СОЮЗА АРХИТЕКТОРОВ РОССИИ

**ALFRESCO**™   
НАРУЖНОЕ ОСВЕЩЕНИЕ

**БОЛЕЕ 20 000 РЕАЛИЗОВАННЫХ  
ПРОЕКТОВ НА ТЕРРИТОРИИ РОССИИ**

WWW.ALLFRESCO.RU

 +7 (495) 290-31-30



★ РОССИЙСКИЙ ПРОИЗВОДИТЕЛЬ



**Генеральный Партнёр 2022**



**Компания «ALFRESCO»**  
(«СВЕТ 2000»)

Партнёр КРОСА России с 11.02.2020

Российский производитель всего спектра современного оборудования для наружного освещения. Компания работает на отечественном рынке во всех климатических зонах России более двадцати лет. Производственные мощности расположены на территории Московской области.

105264, г. Москва, ул. Верхняя Первомайская, д. 43, 3 этаж, офис 27.  
т. +7(495)290-31-30/31/32/33 <http://alfresco.ru>, [info@alfresco.ru](mailto:info@alfresco.ru)

Генеральный директор – Новикова Яна Львовна  
Представитель ALFRESCO в Краснодарском крае – Семёнов Никита, т. +7 (918) 622-21-58

**Официальный Партнёр 2022**



**«Пенетрон-Краснодар»**

Партнёр КРОСА России с 25.01.2011

Профессиональные материалы для гидроизоляции и ремонта бетона, герметизации межпанельных и монтажных швов, гидрофобизации и очистки фасадов. Комплексные решения по устройству гидроизоляции железобетонных конструкций. Выполнение работ с гарантией.

Представитель компании «Пенетрон-Россия» в ЮФО Моторная Лариса Васильевна,  
т. +7 (988) 769-89-89, [l.motornaya@penetron.email](mailto:l.motornaya@penetron.email)

350075, г. Краснодар, ул. Уральская, 212/7, т. +7 (861) 290-88-78, [www.penetron-krr.ru](http://www.penetron-krr.ru)

Генеральный директор ООО «Пенетрон-Краснодар» Евдокимов Олег Анатольевич, т.+7 (918) 677-55-09

**Официальный Партнёр 2022**



**«Экодеко»**

Партнёр КРОСА России с 24.02.2012

Производство архитектурных элементов и ВентПанелей из стеклофибробетона, навесных вентилируемых фасадов из ВентКамня. Деятельность в сфере благоустройства территорий, проектирования и поставки малых архитектурных форм.

350000, г. Краснодар, ул. Северная, 446 (угол с улицей Костылева), 2-й этаж, т. +7 (861) 279-61-21,  
[info@ecodeco.ru](mailto:info@ecodeco.ru), [www.ecodeco.ru](http://www.ecodeco.ru)

Генеральный директор – Нешта Владимир Николаевич, т. +7 (918) 44-97-977

**Официальный Партнёр 2022**



**«БРИК-ЭНЕРДЖИ»**

Партнёр с 03.04.2013

Поставка премиальной строительной керамики, натуральных материалов из Германии, Бельгии, Польши. Представительство заводов-изготовителей кирпича и керамической кровли.

350059, г. Краснодар, ул. Лизы Чайкиной, 40, т.+7 (861) 99-000-99,  
[www.brickford-architect.ru](http://www.brickford-architect.ru), [Krasnodar@brickford.ru](mailto:Krasnodar@brickford.ru)

Генеральный директор – Владимирчук Денис Александрович

**Официальный Партнёр 2022**



**«АЛНЕО»**

Партнер КРОСА России с 16.09.2021

Российский производитель алюминиевых систем Алнео. Компания предлагает современные и надёжные решения из алюминия для обустройства фасадов, окон, дверей, раздвижных дверей, входных групп, террас, зимних садов, балконов. Собственное производство, гарантия качества, сертификация по ГОСТ.

353204, ст. Динская, ул. Железнодорожная 261/1., т. 8 (800) 700-15-21 <https://alneoprof.ru/>  
Генеральный директор – Янчишин Ян Викторович.

Представитель компании – Буда Елена Степановна, т. +7 (918) 141-11-68, [Buda@alneoprof.ru](mailto:Buda@alneoprof.ru)



**«Архитектурное бюро Владимира Малюка «АрхиКуб»**  
Основано в 1990 году

Партнёр КРОСА России с 14.12.2004



**АО «Краснодаргражданпроект»**  
Партнёр КРОСА России с 16.02.2005



**«Торгово-промышленная фирма «Конструкция»**

Партнёр КРОСА России с 14.11.2006

Архитектурно-строительное проектирование: концепции; эскизные проекты; проектная и рабочая документация. Градостроительная документация: проекты планировок; проекты межевания и др.

353204, ст. Динская, ул. Ленина, 22, т. +7 (861-62) 6-13-65,  
Директор – Малюк Елена Витальевна, т. +7 (918) 111-888-1, [elenamalyuk@yandex.ru](mailto:elenamalyuk@yandex.ru)

Концепции, эскизные проекты, проектная и рабочая документация. Генеральные планы муниципальных образований, проекты планировок, проекты межеваний, градостроительные планы земельных участков.

350000, г. Краснодар, ул. Орджоникидзе, 41, к.402, т. +7 (861) 262-53-55, ф. 262-48-37, [krgp@krgp.ru](mailto:krgp@krgp.ru)  
Генеральный директор – Погосян Владимир Марспетович, т. +7 (988) 247-85-15

**ДЕВЕЛОПМЕНТ-ПРОЕКТ**

АРХИТЕКТУРНО-ПЛАНИРОВОЧНАЯ МАСТЕРСКАЯ

**«Девелопмент-Проект»**

Партнёр КРОСА России с 14.11.2006

Проектирование жилых и общественных зданий.

350072, г. Краснодар, ул. Московская, д. 59, корпус 1, офис 5-04 (фактический офис 6-03), т. +7 (861) 274-46-16,  
[www.develproject.ru](http://www.develproject.ru), [develproject@mail.ru](mailto:develproject@mail.ru)

Директор – Уткин Евгений Эдуардович, т. +7 (962) 856-05-57



**«АТЭК»**

Партнёр КРОСА России с 04.02.2016

Разработка градостроительной документации, архитектурно-строительное проектирование гражданских и производственных зданий.

350000, г. Краснодар, ул. Гимназическая 55/1, 6 этаж, 607 ком. т. +7 (861) 212-59-88,  
Директор – Порчелли Алексей Владимирович, т.+7(918)449-42-85

Порчелли Елена Александровна, т. +7 (918) 233-60-08, [Rule\\_a@mail.ru](mailto:Rule_a@mail.ru)



**«Керамик Хаус»**

Партнёр КРОСА России с 17.02.2022

Магазин стеновых, ландшафтных и кровельных материалов. Керамический облицовочный кирпич, тротуарная брусчатка и кровельные материалы.

350000, г. Краснодар, Ростовское шоссе, 31 т. +7 (861) 290-54-21 <https://keramichouse.ru/>, [info@keramichouse.ru](mailto:info@keramichouse.ru)  
ИП Николаенко Андрей Николаевич, т.+7 (918)- 131-56-65



**«Южный Дом Прессь»**

еженедельник «Юг Times»  
Информационный Партнёр  
КРОСА России с 18.12.2014

Выпуск русско-английского общественно-политического еженедельника «Юг Times», онлайн-версия газеты на сайте [www.yugtimes.com](http://www.yugtimes.com) Производство видеопродукции.

350020, г. Краснодар, ул. Одесская, 48, литер «В», офис 330, [info@yugtimes.com](mailto:info@yugtimes.com), т. +7 (861) 204-01-59, 204-02-59  
Директор – Тугаева Марина Анатольевна  
Представитель – Семенченко Елена Фёдоровна, т. +7 (988) 525-10-45





ОФИЦИАЛЬНЫЙ ПАРТНЁР КРОСАР

# КИРПИЧ

*От лучших заводов России!*

**Оказываем услуги:**

- **технические консультации**
- **расчет материалов**
- **партионная отгрузка**
- **ответственное хранение**

**ИНДИВИДУАЛЬНЫЕ УСЛОВИЯ  
ДЛЯ АРХИТЕКТОРОВ И ДИЗАЙНЕРОВ**



**(861)290-54-21**

**РОСТОВСКОЕ ШОССЕ, 31**

