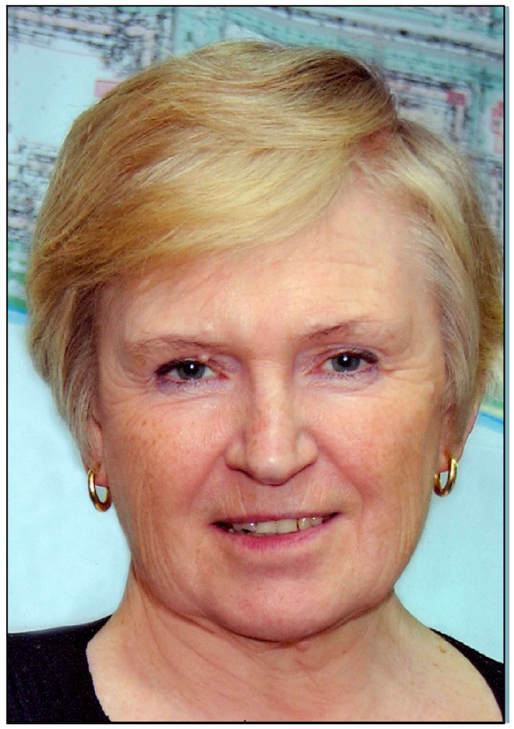

ГОЛОВЕРОВА ИРИНА ИВАНОВНА

СОЮЗ АРХИТЕКТОРОВ РОССИИ
КРАСНОДАРСКОЕ РЕГИОНАЛЬНОЕ ОТДЕЛЕНИЕ

ГРАМОТЫ И НАГРАДЫ

Медаль "За трудовое отличие", 1986 г.;

Заслуженный архитектор Кубани, 2001 г.;

Медаль "За заслуги" (г. Краснодар), 2003 г.;

Ветеран труда;

Медаль «За преданность содружеству зодчих», 2011 г.

Отмечена грамотами и благодарностями администрации Краснодарского края, г. Краснодара за творческий вклад в архитектуру Кубани и активную общественную деятельность.

ДЕЯТЕЛЬНОСТЬ В СОЮЗЕ АРХИТЕКТОРОВ

Член Союза архитекторов СССР с 1971 г.

Активная участница правления Союза архитекторов и Градостроительного совета г. Краснодара.

ТВОРЧЕСКАЯ ХАРАКТЕРИСТИКА

Головерова Ирина Ивановна родилась 20 августа 1941 г.

В 1966 г. окончила Московский архитектурный институт.

Замужем с 1962 года, двое детей.

Профессиональная деятельность:

- 1966- 1968 - Архитектор института «Краснодаргражданпроект»
- 1968 - 1990 - Главный архитектор проектов института Краснодаргражданпроект»
- 1993 - по настоящее время - Руководитель ООО "Персональная творческая мастерская Головеровой И.И.»
- С 2009года - доцент кафедры "Архитектура" в Кубанском госуниверситете.

За время работы в институте «Краснодаргражданпроект» под ее руководством и непосредственном участии был выполнен ряд крупных работ по планировке и застройке г. Краснодара, а именно:

- Привокзальный жилой район, ПДП (арх. И. Головерова, В. Головеров, М. Носова),
- Комсомольский жилой район, ПДП (арх. И. Головерова, Л. Егорова, В. Головеров, Н. Сахтарьек).
- Жилой район вдоль ул. К. Либкнехта, ПДП арх. И. Головерова, В. Головеров, М. Носова),
- Центр г.Краснодара, ПДП (арх. И. Головерова, М. Носова, В. Головеров, В. Клепиков),
- Район, прилегающий к ул. Кубано-Набережная, ПДП и проект застройки,(арх. И. Головерова, М. Носова, В. Головеров)
- Восточный жилой район, ПДП, пос. Краснодарской ТЭЦ (арх. И. Головерова, М. Носова),
- Западный (Юбилейный) жилой район, Проект застройки, рабочие чертежи; (арх. И.Головерова, М.Носова, В. Головеров, Г. Пименов).

Ряд работ по благоустройству территорий г.Краснодара, в том числе:

- Первомайский парк с мемориальным комплексом «Жертвам фашизма (авторы: скульптор Шмагун И.П., архитекторы Головеров В.Т., Головерова И.И.),
Благоустройство берегов Покровских озер (арх. И.Головерова, В.Благородов),
- Детский городок безопасности движения в Карасунской Балке,

Конкурсный проект «Центральная часть г.Анапы» получил 1 премию в конкурсе, организованном ГОСГРАЖДАНСТРОЕМ в 1979 г. (авторы -И.Головерова, В.Благородов, В.Волошин, Г.Пименов, Н.Андреянова и др.).

Первой премией был также отмечен проект «Центральный детский парк в г. Анапе» в конкурсе, организованном ГОСГРАЖДАНСТРОЕМ в 1984 г. (авторский коллектив - И.Головерова, Н. Агаркова, М. Носова, Г. Пименов, В. Бродягин, Н. Андреянова).

Планировка и застройка станиц Старощербиновская, Новопокровская, Успенская, Отрадная (арх. И. Головерова, Т. Титова - Бронзовая медаль ВДНХ в 1970 г.), село Шабельское, жилой район в Абрау-Дюрсо (арх. Головерова., М. Носова) и др.

В ПТМ Головерова В.Т. в 1990 - 1992 гг. выполнены работы по оценке земли в городах Краснодаре ,Майкопе, Апшеронске, генеральный план ст. Ново-гражданской и др. (авторский коллектив - (В. Головеров, И. Головерова)

С 1993 года по настоящее время Ирина Ивановна Головерова руководит персональной творческой мастерской.

Основные работы:

- СТП Апшеронского района, Генплан г. Апшеронска
- Корректировка проекта застройки Западного (Юбилейного) жилого района - 1993-1994 гг.
- 5-6 этажный жилой дом в Юбилейном жилом районе, (И. Головерова , Л. Егорова)
- Подземные, надземные и многоэтажные гаражи в г. Краснодаре общей вместимостью более 1000 мест,
- Реконструкция памятника архитектуры - 4-х этажного здания по ул. Красной, 160, так называемый «Дом Шишмана», (И. Головерова, Л. Егорова)
- Приход Римско-католической церкви на пересечении ул. 40 лет Победы и Восточно-Кругликовской, (В. Головеров, И. Головерова),
- Торговый центр литер 21А в Юбилейном жилом районе, (И. Головерова , Л. Егорова)
- Жилой квартал "Тихая гавань" в г. Краснодаре
- Историко-архитектурный план центральной части г. Краснодара (В. Головеров, И. Головерова).
- Парк развлечений на Солнечном острове (Старая Кубань) в г. Краснодаре.

Работы последних лет:

- Рабочий проект парка в гор. Кореновске (проект берегоукрепления выполнял институт Кубаньводпроект);
- Проект парка в ст. Медведовской;
- Часовня в ст. Медведовской.

За время преподавания на кафедре архитектуры в Кубанском госуниверситете более 30 студентов под ее руководством защитили дипломы по теме "Градостроительство"

ПРОЕКТЫ

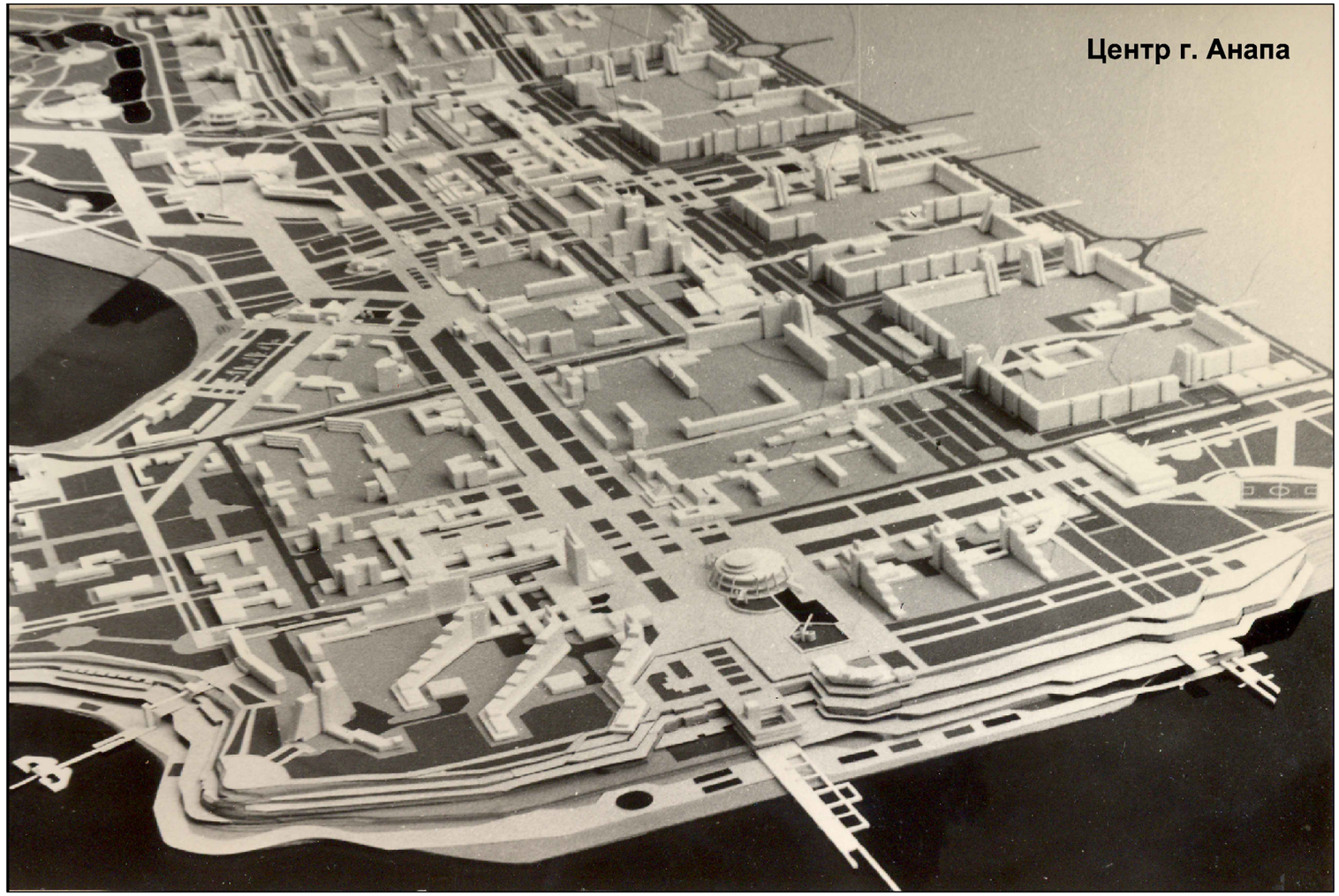

Центр г. Анапа

ПРОЕКТЫ

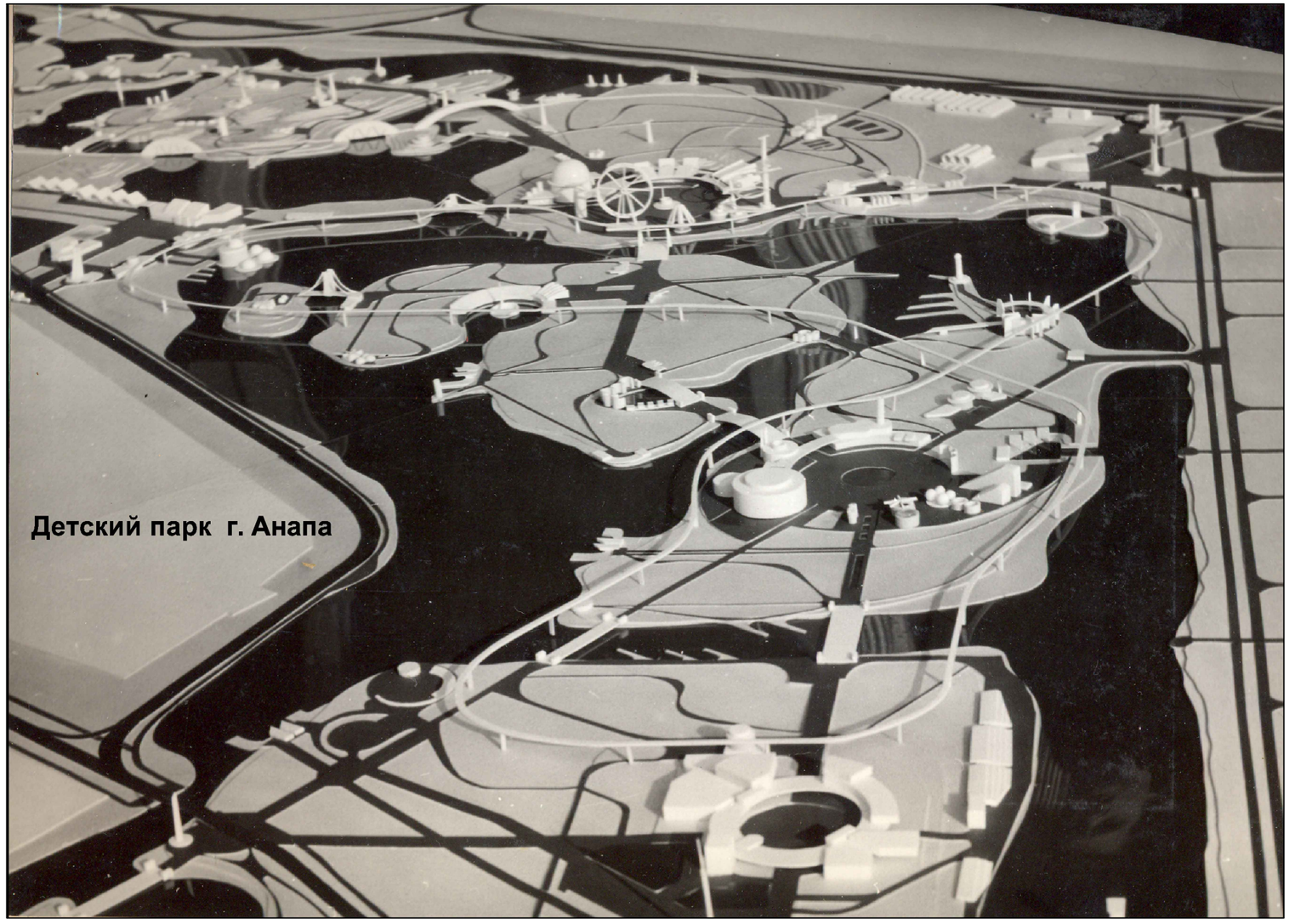

Детский парк г. Анапа

ПРОЕКТЫ

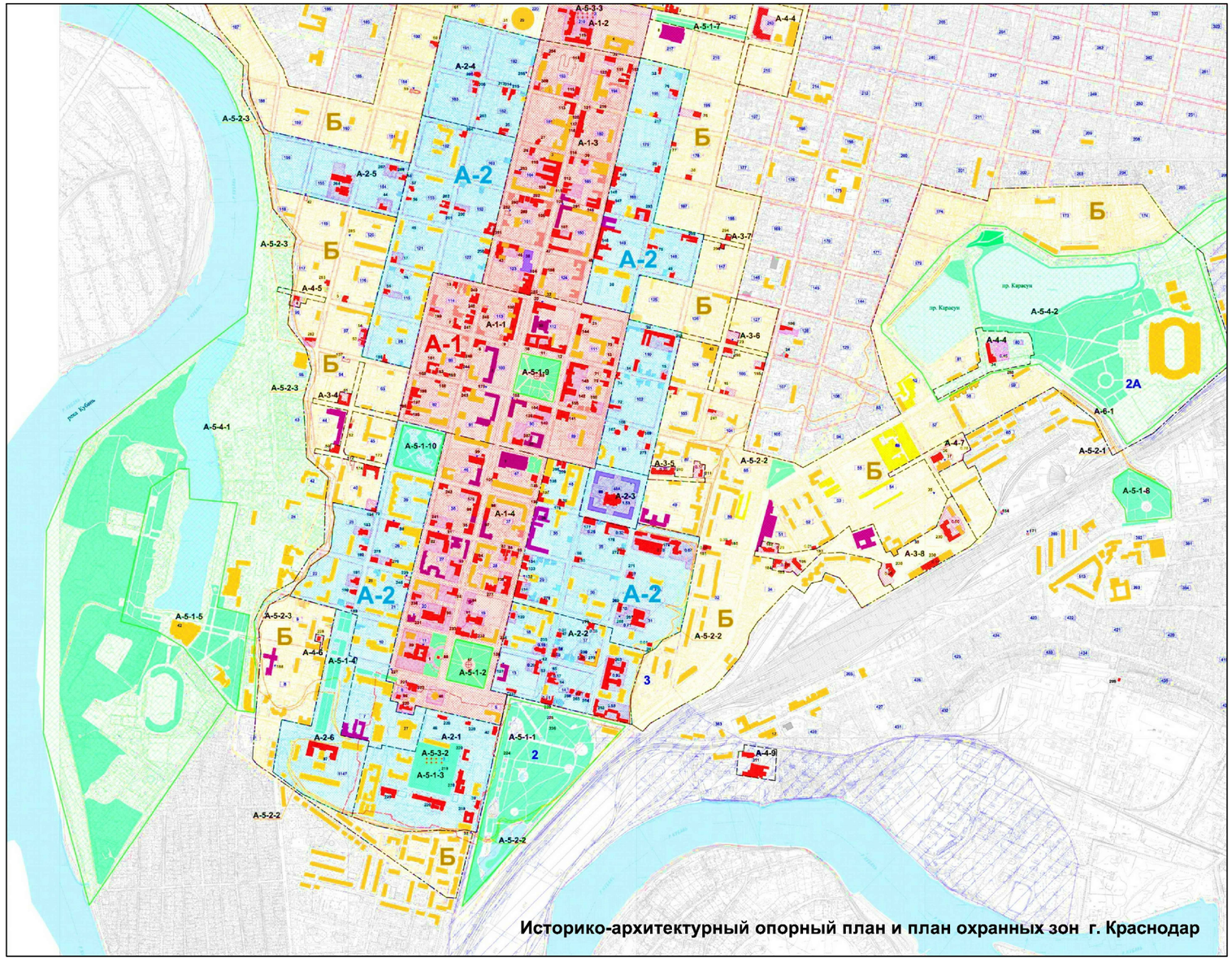

Историко-архитектурный опорный план и план охранных зон г. Краснодар

ПРОЕКТЫ

ПДП Московского жилого района

ПДП Московского жилого района

Юбилейный жилой район

Юбилейный жилой район

ПРОЕКТЫ

Рассмотрение проекта Западного жилого района в г. Краснодаре

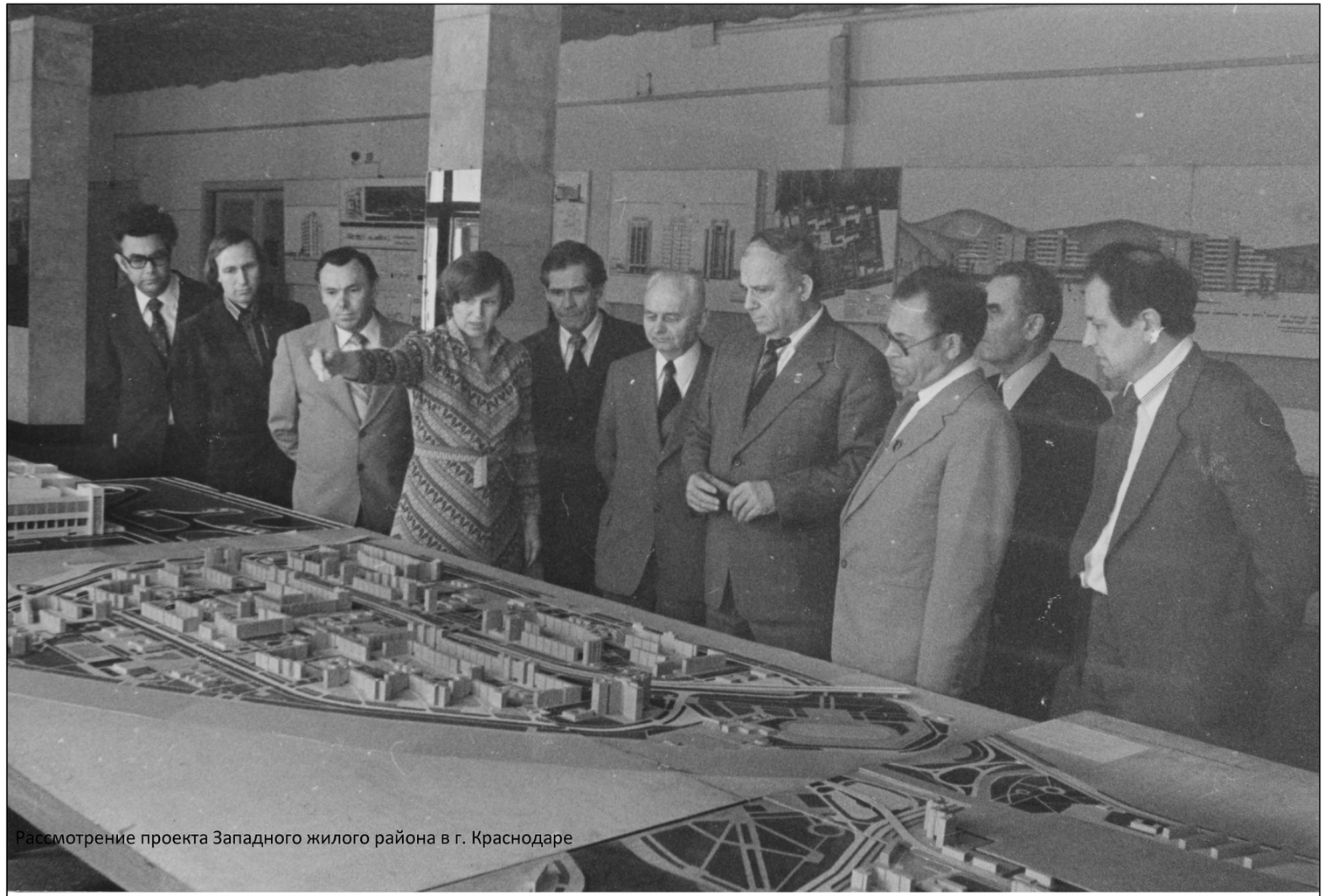

Хайкин Б.Д., Клепиков В.И., Пименов Г.В., Головерова И.И., Райлов Р.Ф., Баранов Н.В., Орлов Г.М., Артюшков В.Д. Редин Н.Ф.

ПРОЕКТЫ

Развлекательный парк на Старой Кубани

ПРОЕКТЫ

Фонтаны на Платановом бульваре в ЮМР

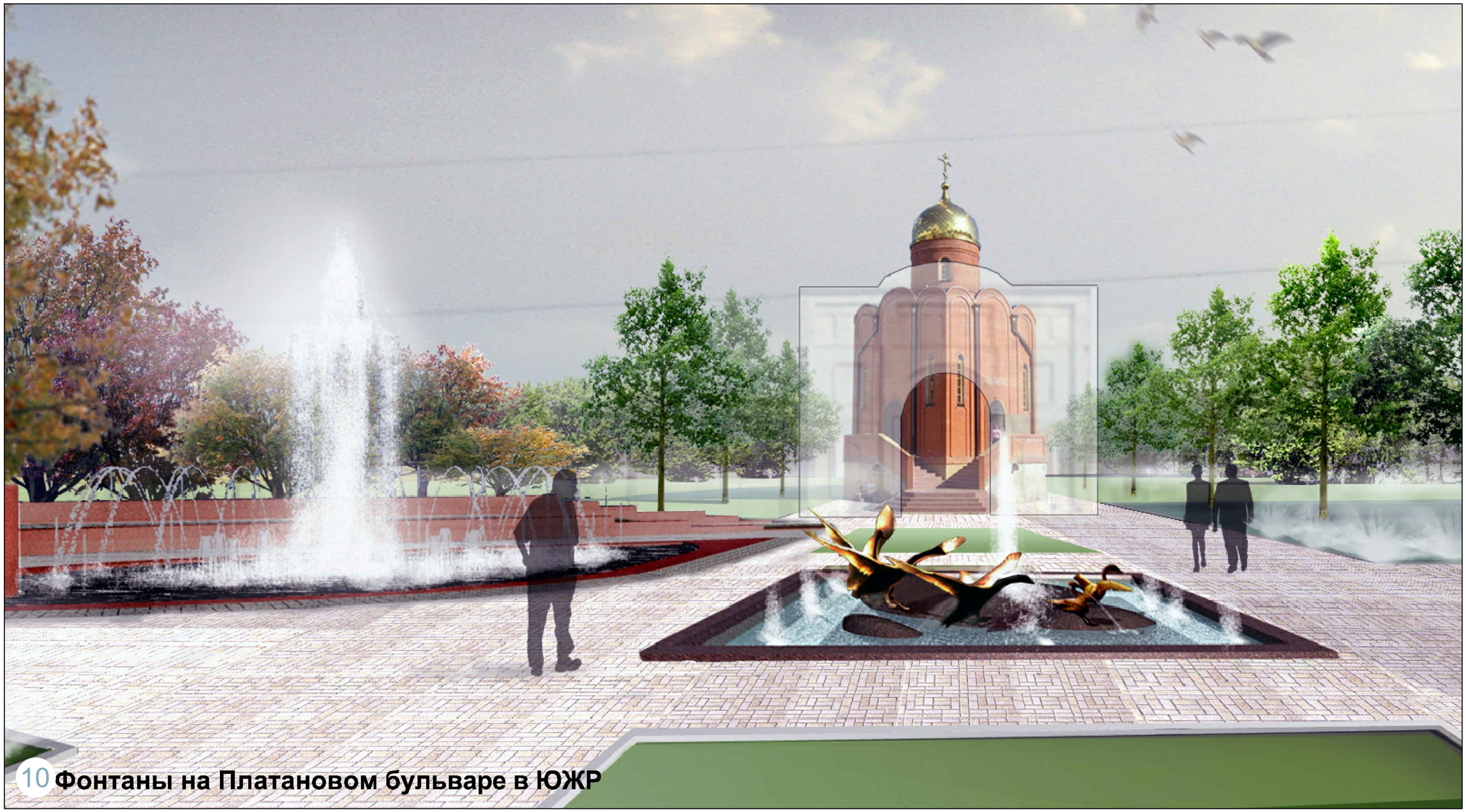

10 Фонтаны на Платановом бульваре в ЮЖР

ПРОЕКТЫ

Офисное здание на углу ул. Фрунзе и Буденного

ПРОЕКТЫ

Парк в ст. Медведовской

ПРОЕКТЫ

Часовня в ст. Медведовской

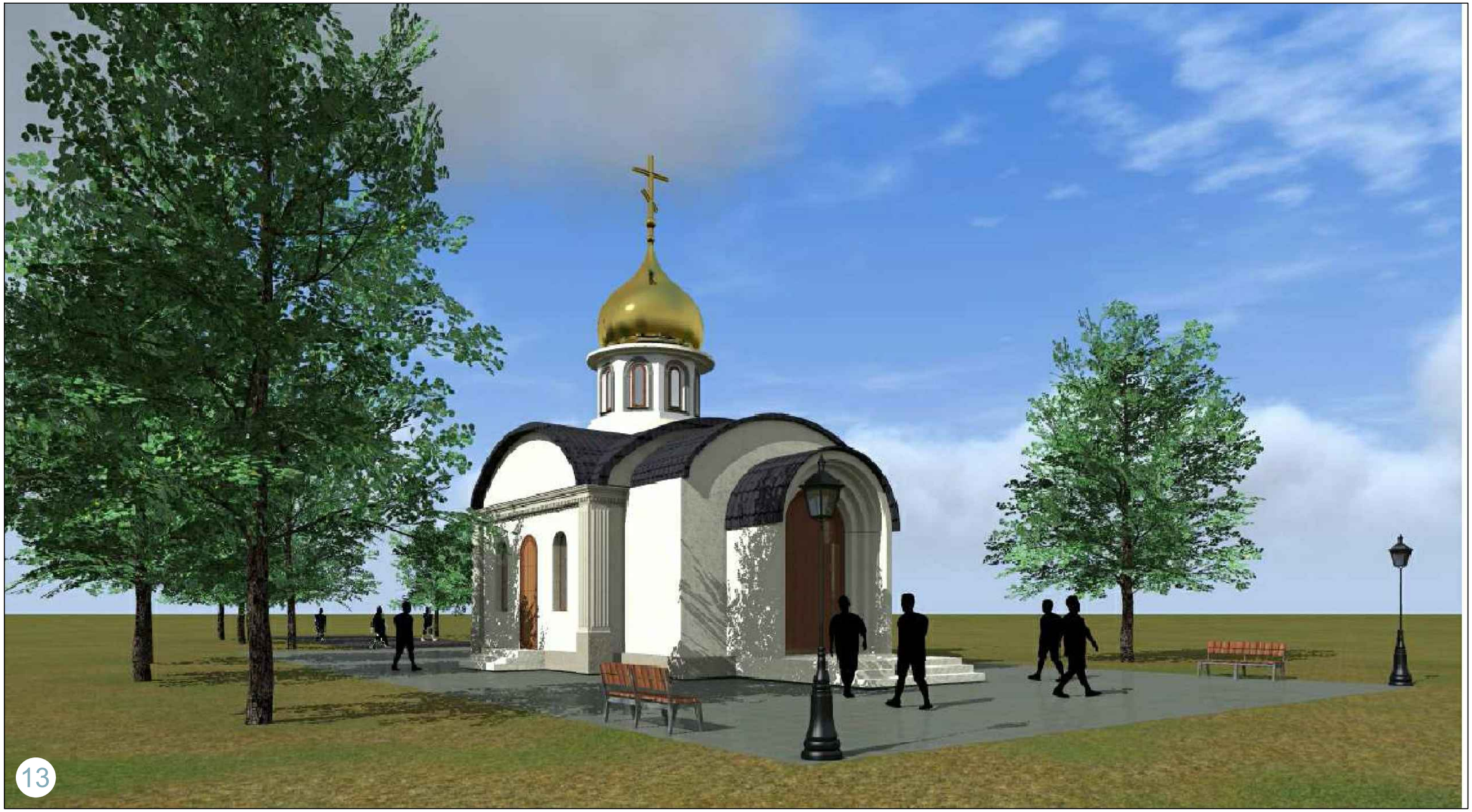

ПРОЕКТЫ

Парк в Кореновске вид с моста

Вид центра Анапы с моря

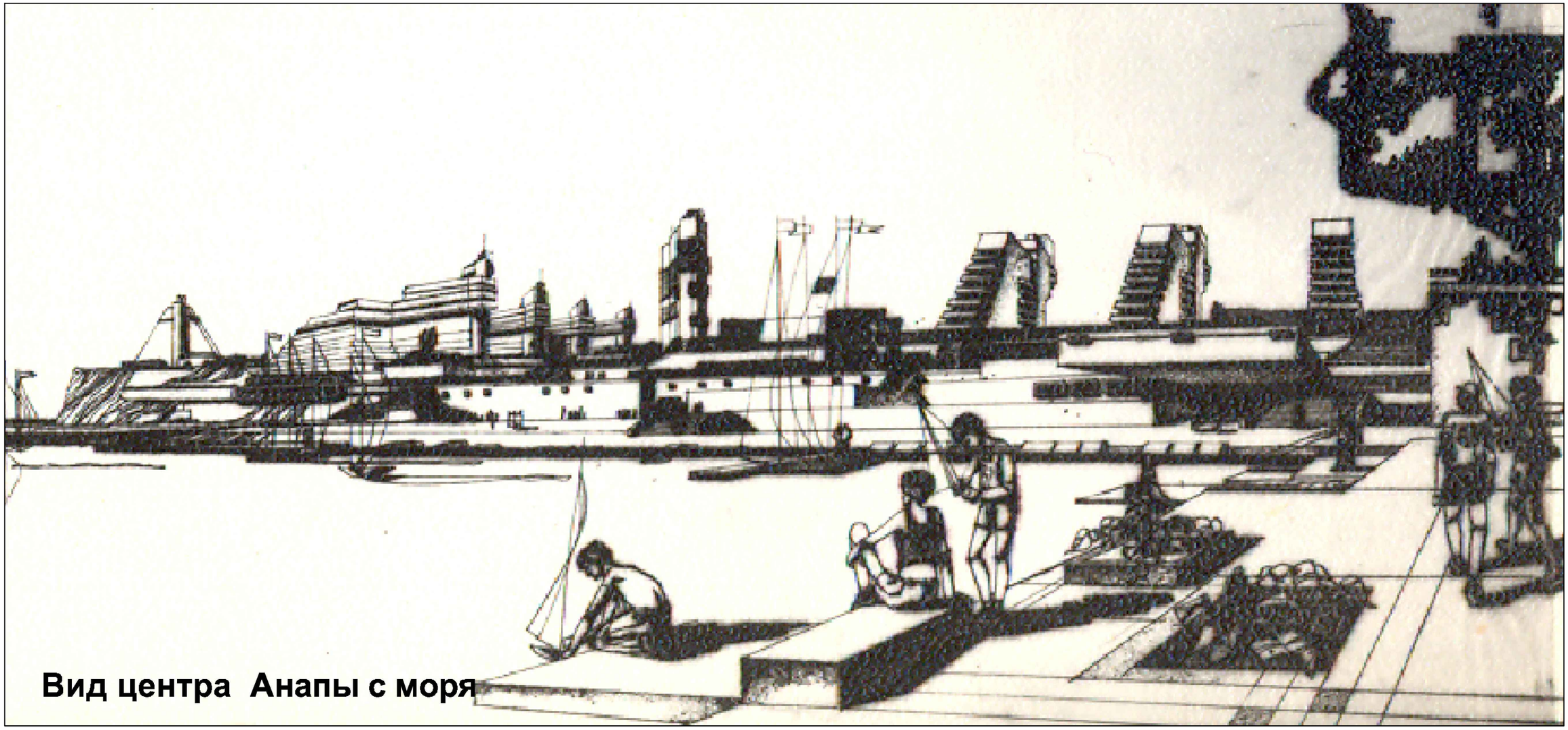

Вид центра Анапы с моря

ФОТОГРАФИИ ИЗ ЛИЧНОГО АРХИВА

ФОТОГРАФИИ ИЗ ЛИЧНОГО АРХИВА

Отмечаем защиту дипломов
в МАРХИ 1966г.(ресторан "Савой").
слева направо: профессор В. В. Бабуров,
И. И. Головерова (Ремизова), будущий
профессор Я. В. Косицкий

-Отмечаем защиту дипломов в МАРХИ 1966г.(ресторан "Савой").

слева направо: профессор Бабуров В.В., Головерова И.И.(Ремизова), будущий профессор арх. Косицкий Я.В.

ФОТОГРАФИИ ИЗ ЛИЧНОГО АРХИВА

Защита дипломов в КубГУ 2010 г.

ФОТОГРАФИИ ИЗ ЛИЧНОГО АРХИВА
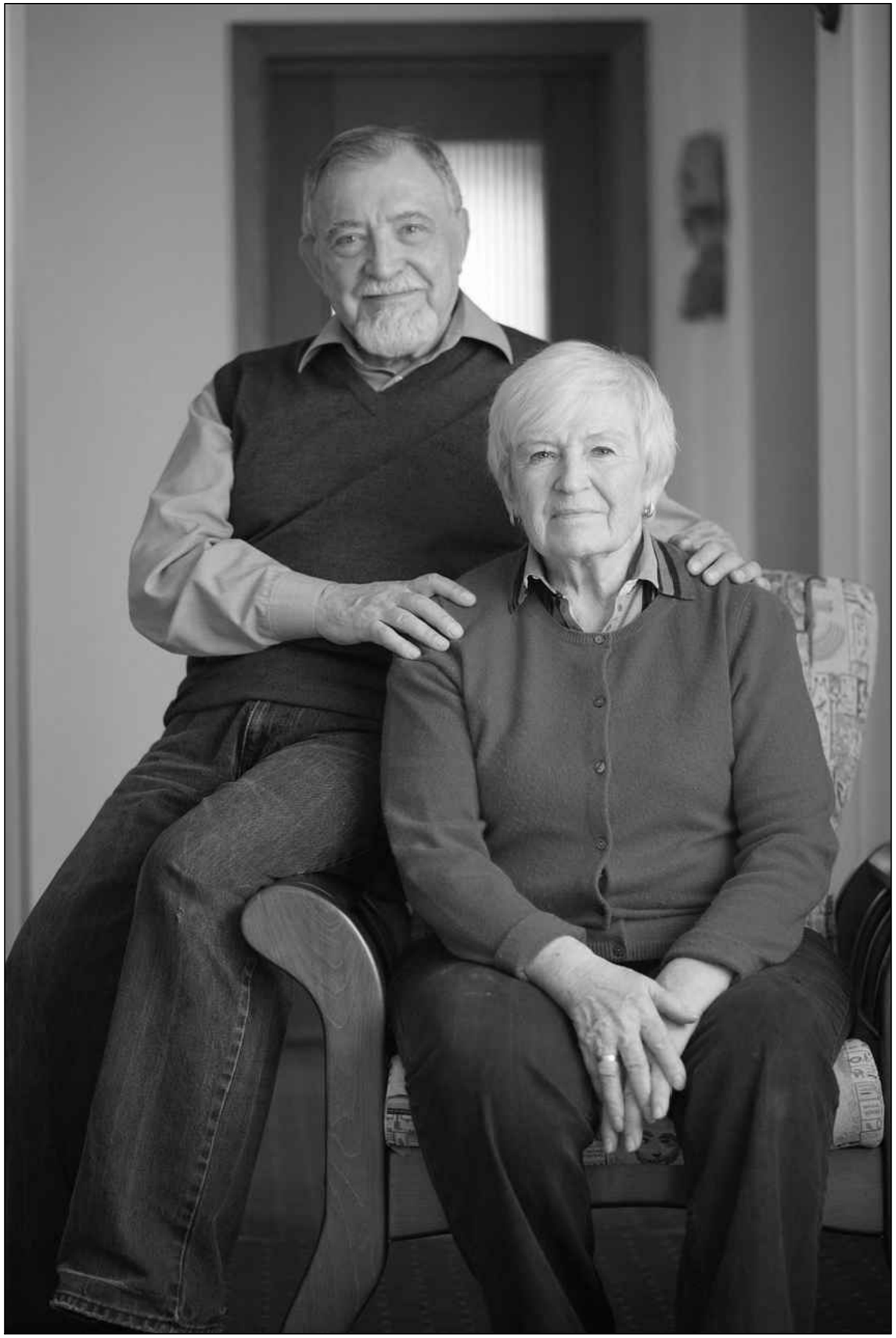
"50 лет вместе"